

2. Constancia de Registro en el RFC.

SAT Servicio de Administración Tributaria SECRETARÍA DE HACIENDA Y CREDITO PÚBLICO		
CONSTANCIA DE REGISTRO EN EL RFC		Nombre:
RFC:		
Nombre:		
Folio	Fecha de Inicio de Operaciones	Fecha de Inscripción
Corte Aquí		REVERSO
ANVERSO		
Cadena Original		
Sello Digital		
Fecha y Hora de emisión de este acuse		
<p>Sr. Contribuyente se le informa que a través de esta Constancia, se le da a conocer su clave del Registro Federal de Contribuyentes, así como su Clave Única de Registro de Población, las cuales deberán ser utilizadas para realizar sus trámites ante el Servicio de Administración Tributaria.</p> <p>Si desea recibir asesoría fiscal especializada en forma gratuita y confidencial vía telefónica, el horario de atención es de lunes a sábado de 8:00 a 21:00 horas, en el número telefónico 01-800-INFOSAT (01-800-463-6728)</p>		

3. Logotipo Fiscal (máquinas registradoras de comprobación fiscal).

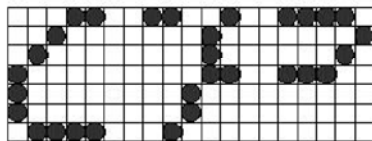
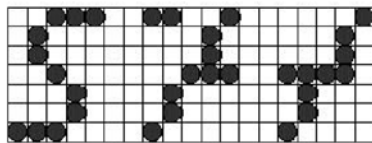

CARACTERÍSTICAS:

- Se forma por 2 líneas, cada una con 3 signos.
- Cada signo se define por una matriz de (7) puntos verticales y (5) horizontales.
- La separación de líneas es de un salto y entre signos es de 1 a 3 puntos.
- La línea superior forma las letras "SH" constituidas por (32) puntos.
- La Línea inferior forma las letras "CP" constituidas por (30) puntos.
- Las letras que forman el logotipo fiscal deberán ser en forma estilizada conforme a este modelo.

4. Catálogo de claves de instituciones de crédito para efecto de que sean señaladas en las solicitudes de devolución, y en su caso, en las declaraciones respectivas por parte de las personas físicas.

CLAVE	INSTITUCION BANCARIA
002	BANCO NACIONAL DE MÉXICO, S.A.
012	BBVA BANCOMER, S.A.
014	BANCO SANTANDER, S.A.
019	BANCO NACIONAL DEL EJERCITO, FUERZA AEREA Y ARMADA, S.N.C.
021	HSBC MEXICO, S.A.
030	BANCO DEL BAJIO, S.A.
032	IXE BANCO, S.A.
036	BANCO INBURSA, S.A.
037	BANCO INTERACCIONES, S.A.
042	BANCA MIFEL, S.A.
044	SCOTIABANK INVERLAT, S.A.
058	BANCO REGIONAL DE MONTERREY, S.A.
059	BANCO INVEX, S.A.
060	BANSI, S.A.
062	BANCA AFIRME, S.A.
072	BANCO MERCANTIL DEL NORTE, S.A.
102	THE ROYAL BANK OF SCOTLAND MÉXICO, S.A.
103	AMERICAN EXPRESS BANK (MEXICO), S.A.
106	BANK OF AMERICA, S.A.
127	BANCO AZTECA, S.A.
166	BANCO DEL AHORRO NACIONAL Y SERVICIOS FINANCIEROS

5. Información que adicionalmente se debe acompañar a la forma 45 y sus anexos.

- Especificar las ciudades, regiones o zonas geográficas, en las cuales el donante prohíba o limite a las donatarias la distribución de los bienes, cuando así lo estime necesario.
- En caso de bienes percederos o sujetos a caducidad, se deberá señalar la fecha de caducidad.
- Cuando los bienes no estén sujetos a caducidad, de conformidad con las disposiciones sanitarias, así deberá indicarse. En este caso, el contribuyente deberá informar la fecha máxima en la que pueden ser consumidos.
- Indicar las condiciones especiales que se requieran para la conservación del producto, en su caso.
- En caso de que los productos ya no puedan ser consumidos de conformidad con las disposiciones sanitarias, se deberá manifestar tal situación.
- El número telefónico, fax o correo electrónico al que podrán dirigirse las donatarias autorizadas para recibir los bienes.

6. Instructivo para la presentación de información en medios magnéticos.

Características generales

Cuando en las disposiciones fiscales se hiciera referencia a declaraciones, avisos o cualquier información que deba presentarse mediante medios magnéticos, se estará a lo siguiente:

a) Información generada a través del Sistema de Declaraciones Informativas por Medios Magnéticos (D.I.M.M.)

Los contribuyentes que tienen la obligación de presentar mediante medios magnéticos la siguiente información: operaciones con clientes y proveedores, forma 42; precio de enajenación al consumidor de cada unidad vendida en territorio nacional, de conformidad con lo establecido en los artículos 86, fracción VIII; 101, fracción V, VI segundo párrafo y 133, fracción VII de la Ley del Impuesto sobre la Renta; y 17, primer párrafo de la Ley del Impuesto sobre Tenencia o Uso de Vehículos, respectivamente, deberán utilizar únicamente el Sistema de Declaraciones Informativas por Medios Magnéticos (D.I.M.M.), observando lo siguiente:

- El sistema D.I.M.M., deberá ser utilizado por los contribuyentes que estén obligados de conformidad con las disposiciones fiscales respectivas, o por aquellos que opten por presentar su información en medios magnéticos.
- El sistema D.I.M.M., estará disponible en las Administraciones Locales de Servicios al Contribuyente, para lo cual deberán acudir al módulo de atención fiscal para obtener el programa relativo, y sus actualizaciones inherentes, presentando para ello once discos flexibles útiles de 3.5", de doble cara y alta densidad; así como en la dirección electrónica www.sat.gob.mx.
- Los contribuyentes que cuenten con un sistema propio para la obtención de la información, podrán transferirla al sistema D.I.M.M., a través de la opción de Carga Batch.
- El sistema D.I.M.M., genera el(los) disco(s) flexible(s), así como el escrito de presentación, mismos que el contribuyente deberá presentar en la Administración Local de Servicios al Contribuyente que corresponda a su domicilio fiscal.

b) Información generada por los programas electrónicos proporcionados por el SAT, para su presentación en medios magnéticos.

- Los programas deberán ser utilizados por los contribuyentes que estén obligados de conformidad con las disposiciones fiscales respectivas, así como por aquellos que opten por presentar su información en medios magnéticos.
- Los programas estarán disponibles en la dirección electrónica del SAT www.sat.gob.mx o en las Administraciones Locales de Servicios al Contribuyente, para lo cual deberán acudir al módulo de atención fiscal para obtener el programa correspondiente.
- Los contribuyentes que cuenten con un sistema propio para la obtención de la información, podrán transferir dichos programas a través de la opción de Carga Batch.
- Los programas generarán el archivo correspondiente, el cual deberán presentar los contribuyentes en la Administración Local de Servicios al Contribuyente, mediante el(los) dispositivo(s) magnético(s) siguiente(s): Disco flexible de 3.5" de doble cara y alta densidad, Disco Compacto (CD) o Cinta de Almacenamiento de Datos (DAT).

c) Información de libre presentación

La información que deba presentarse en medios magnéticos, en cuya presentación no se indiquen características específicas, deberá contenerse en discos flexibles de 3.5", de doble cara y alta densidad, procesados en Código Estándar Americano para Intercambio de Información (ASCII) y en sistema operativo DOS, versión 3.0 o posterior, con etiquetas externas que señalen cuando menos los siguientes datos:

- R.F.C. del contribuyente.
- Nombre, denominación o razón social.
- Declaraciones que incluye.
- Números de discos que presenta.
- Periodo que comprende la información.
- Fecha de entrega.

d) Información de presentación específica

Los contribuyentes obligados a presentar: información relativa al calendario de destrucción o donación de mercancías que han perdido su valor y/o la relación de mercancías a destruir o a donar, forma 45; información de la solicitud de devolución o el aviso de compensación de saldos a favor del impuesto al valor agregado establecida en reglas de carácter general; así como la información para la inscripción de asalariados; así como Información relativa a los créditos fiscales que las Autoridades Federales remitan al SAT para su cobro a través del Procedimiento Administrativo de Ejecución, estarán a lo siguiente:

(1) Forma oficial 45.**(i) Introducción.**

A fin de que los contribuyentes puedan presentar en medios magnéticos la información relativa al calendario de destrucción o donación de mercancías que han perdido su valor, la relación de mercancías a destruir o a donar, bienes de activo fijo e inversiones que dejaron de ser útiles, se establece el procedimiento a seguir para el llenado de la forma oficial 45 "Aviso múltiple para: 1. Destrucción de mercancías que han perdido su valor. 2. Donación de mercancías que han perdido su valor".

El contribuyente deberá proporcionar la descripción de los archivos que deben contener los discos flexibles, en cada uno de los casos siguientes:

- Destrucción de mercancías que han perdido su valor (Anexo 1).
- Destrucción única anual.
- Calendario de destrucciones periódicas.
- Relación de mercancías que han perdido su valor, lugar donde se encuentran las mercancías, nombre de los productos tal y como aparecen en la factura, número de unidades, clave, costo de producción o adquisición asentados en la contabilidad del contribuyente.
- Donación de mercancías o bienes de activo fijo (Anexo 2).
- Datos de la mercancía a donar.
- Datos de la donación.
- Relación de mercancías a donar, nombre de los productos tal y como aparecen en la factura, número de unidades, clave, costo de producción o adquisición asentados en la contabilidad del contribuyente.

(ii) Procedimiento para proporcionar información en medios magnéticos relativa a la forma oficial 45 desglosada por anexos.

- Los discos flexibles que entregue el contribuyente, deberán llevar una etiqueta externa donde estén anotados los datos de identificación siguientes:
- Domicilio fiscal.
- Mencionar los archivos y extensiones grabados en el dispositivo, así como, los números de registros contenidos en cada uno de ellos.
- Número de serie del medio magnético que envía, se refiere al número que asigna el fabricante al disco el cual se encuentra en el reverso, parte externa del disco.

(iii) La información en medios magnéticos debe reunir las características siguientes:

- Las cifras indicativas de importes se capturarán sin centavos, en moneda nacional, en pesos. Estas cifras se capturarán sin signos ni puntuaciones (signos de pesos, comas y puntos).
- Los campos que no contengan información se dejarán en blanco siempre y cuando respeten la descripción de archivos solicitada.
- Los campos numéricos deberán justificarse a la derecha.
- Los campos alfanuméricos se justificarán a la izquierda.
- Medios magnéticos:
 - a) La información deberá ser almacenada por medio del comando copy para los archivos generados respetando los nombres y extensiones de los mismos.

Ejemplo:

copy C:\AM45*. * A:

(iv) Con el objeto de cubrir las diferentes causas que pueden provocar errores de lectura en los dispositivos magnéticos, es necesario considerar los casos siguientes:

- No incluir la Ñ. En su caso sustituirla por un &.
- No incluir montos de cifras negativas.
- No incluir el carácter diagonal invertida (\).
- Si originalmente los archivos fueron generados en Lotus 1-2-3 o Dbase, en ambos casos éstos contienen utilerías para convertir esos archivos en formato ASCII, por lo que se recomienda que los archivos cumplan con las especificaciones indicadas.
- La información contenida en los campos cuando sean letras deberán ser mayúsculas.

(v) En caso de ocupar más de un medio magnético por archivo, se tendrá que repetir el R.F.C. del contribuyente e indicar qué número secuencial le corresponde a ese archivo.**(vi) Los nombres de los archivos deben reunir las características siguientes:**

- Para cada archivo, la primera o las dos primeras letras deberán corresponder a las iniciales de aviso múltiple y a continuación el anexo que corresponda.
- Los siguientes caracteres corresponden al tipo de información que contiene el archivo, de conformidad a las claves siguientes:

AM45I.TXT	--	Archivo de datos generales y anexo 1
AM45IB.TXT	--	Continuación anexo 1
AM45II.TXT	--	Anexo 2

(vii) Desglose de la forma oficial 45 para la captura en medio magnético.

Nombre del archivo: AM45I.TXT

Información que deberá proporcionarse en el Primer Registro solamente.

Datos generales.

No. Campo	Posiciones	Longitud	Tipo	Descripción
1	1-3	3	N	C.R.H.
2	4-16	13	A	R.F.C. del contribuyente.
3	17-18	2	N	Clave de A.G.A.F.F. o A.L.A.F.
4	19-20	2	N	Ejercicio fiscal.
5	21-60	40	A	Nombre, denominación o razón social.
6				Domicilio fiscal.
6.1	61-140	80	A	(Calle, número exterior, número interior, colonia).
6.5	141-147	7	N	Teléfono.
6.6	148-180	33	A	Referencia entre las calles.
6.7	181-207	27	A	Municipio o delegación.
6.8	208-212	5	A	Código postal.
6.9	213-232	20	A	Localidad.
7	233-234	2	N	Clave de entidad federativa.
8				Datos generales.
8.1	235-235	1	N	Número 1 en caso de anexo 1, 0 cero en caso contrario.
8.2	236-236	1	N	Número 2 en caso de anexo 2, 0 cero en caso contrario.
8.3	237-237	1	N	Número 3 en caso de anexo 3, 0 cero en caso contrario.
8.4	238-238	1	N	Número de discos flexibles que entrega.
9				Datos del representante legal.
9.1	239-251	13	A	R.F.C. del representante.

1 Destrucción de mercancías

Nombre del archivo: AM45I.TXT

Información que deberá proporcionarse en el Segundo Registro solamente.

Anexo 1

No. Campo	Posiciones	Longitud	Tipo	Descripción
1				Destrucción única anual.
1.1	1-33	33	A	Tipo de mercancía.
1.2	34-43	10	A	Importe de las mercancías a destruir.
1.3	44-123	80	A	Lugar donde se efectuará la destrucción. (calle, número exterior, número interior, colonia).
1.3.1	124-130	7	N	Teléfono.
1.3.2	131-157	27	A	Municipio o delegación.
1.3.3	158-162	5	N	Código postal.
1.3.4	163-186	24	N	Localidad.
2	187-188	2	N	Entidad federativa.
3	189-194	6	N	Fecha de iniciación (DDMMAA).
4	195-198	4	N	Hora de inicio.
5	199-204	6	N	Fecha de terminación (DDMMAA).
6	205-208	4	N	Hora de terminación.
7	209-252	44	A	Procedimiento que se utilizará en la destrucción.

Información que deberá proporcionarse del Tercer Registro solamente.

Anexo 1

No. Campo	Posiciones	Longitud	Tipo	Descripción
1	1-165	165	A	Explicación breve de la necesidad de destruir periódicamente.
2	166-166	1	A	Periodicidad con la que se pretende destruir (1 - Semanal, 2 - Quincenal, 3 - Mensual, 4 - Bimestral, 5 - Cuatrimestral, 6 - Semestral, 7 - Otro)
3	167-186	20	A	Especificación de otro.

Información que deberá proporcionarse del Cuarto Registro en adelante.

Anexo 1

No. Campo	Posiciones	Longitud	Tipo	Descripción
4	1-6	6	N	Fecha en que se efectuará la destrucción.
5	7-10	4	N	Hora de inicio de la destrucción.
6	11-236	50	A	Lugar donde se efectuará la destrucción.

Nombre del archivo: AM45IB.TXT

Información que deberá proporcionarse en el Primer Registro solamente.

Relación de mercancías que han perdido su valor.

No. Campo	Posiciones	Longitud	Tipo	Descripción
1	1-13	13	A	R.F.C. del contribuyente.
2	14-93	80	A	Lugar donde se encuentran las mercancías.
3	94-100	7	N	Teléfono.
4	101-127	27	A	Municipio o delegación.
5	128-132	5	N	Código postal.
6	133-156	24	A	Localidad.
7	157-158	2	N	Clave de entidad federativa.
8	159-171	13	N	Total de unidades.
9	172-182	11	N	Suma total (en pesos).

Información que deberá proporcionarse del Segundo Registro en adelante.

Anexo 1

No. Campo	Posiciones	Longitud	Tipo	Descripción
1	1-12	12	A	Nombre de los productos tal y como aparece en la factura.
2	13-17	5	N	Número de unidades.
3	18-19	2	A	Clave PT=Producto terminado. PP=Producto en proceso. MP=Materia prima. PA=Partes o accesorios. ME=Material de empaque. E=Envases. O=Otros.
4	20-30	11	N	Total de costo de producción o adquisición contable (en pesos).

Nombre del archivo: AM45II.TXT

Información que deberá proporcionarse en el Primer Registro solamente.

Anexo 2.

No. Campo	Posiciones	Longitud	Tipo	Descripción
1	1-13	13	A	R.F.C. del contribuyente.
2	14-46	33	A	Dato de la mercancía a donar.
3	47-56	10	N	Importe total de las mercancías a donar.
4	57-96	40	A	Denominación o razón social.
5	97-109	13	A	R.F.C. de la donataria.
6	110-189	80	A	Domicilio fiscal (calle, número exterior, número interior, colonia).
7	190-196	7	A	Teléfono.
8	197-229	33	A	Referencia entre las calles.

Nombre del archivo: AM45II.TXT

Información que deberá proporcionarse en el Segundo Registro solamente.

Anexo 2.

No. Campo	Posiciones	Longitud	Tipo	Descripción
1	1-13	13	A	R.F.C. del contribuyente.
2	14-40	27	A	Municipio o delegación.
3	41-45	5	N	Código postal.
4	46-60	15	A	Localidad.
5	61-62	2	N	Clave de entidad federativa.
6	63-63	1	A	Letra E para fines de enseñanza.
7	64-64	1	A	Letra A para fines de asistencia.
8	65-65	1	A	Letra B para fines de beneficencia.
9	66-66	1	A	Letra Y para investigación y desarrollo tecnológico.
10	67-72	6	N	Fecha de la donación.
11	73-77	5	N	Total de unidades.
12	78-89	12	N	Suma total de costo de producción o adquisición contable.

Información que deberá proporcionarse del Tercer Registro en adelante.

Anexo 2.

No. Campo	Posiciones	Longitud	Tipo	Descripción
1	1-12	12	A	Nombre de los productos.
2	13-17	5	N	Número de unidades.
3	18-19	2	A	Clave PT=Producto terminado. PP=Producto en proceso. MP=Materia prima. PA=Partes o accesorios. ME=Material de empaque. E=Envases. O=Otros.
4	20-30	11	N	Total de costo de producción contable.
5	31-35	5	N	Total de unidades.
6	36-47	12	N	Suma total de costo de producción.

(2) Información de la solicitud de devolución o el aviso de compensación de saldos a favor del impuesto al valor agregado establecida en reglas de carácter general.

Características de los medios magnéticos:

- Los señalados en el inciso c), del numeral 6 de este instructivo.
- Deberá generarse sin encabezados.

El medio o medios magnéticos deberán venir identificados con una etiqueta externa, con la siguiente información:

Para devolución:

Leyenda:	Solicitud de devolución de I.V.A.
R.F.C. y Núm. de disco	_____ No. disco _____
Nombre del contribuyente	_____
Periodo de operaciones de	_____ a _____ día mes año día mes año
Nombre(s) de archivo(s)	_____
Cantidad de registros	_____
Fecha de entrega	_____ día mes año

Para compensación:

Leyenda:	Aviso de compensación de I.V.A.
R.F.C. y Núm. de disco	_____ No. disco _____
Nombre del contribuyente	_____
Periodo de operaciones de	_____ a _____ día mes año día mes año
Nombre(s) de archivo(s)	_____
Cantidad de registros	_____
Fecha de entrega	_____ día mes año

Los contribuyentes que presenten la información en unidad de memoria extraíble (USB) quedarán relevados de identificarlos con la etiqueta externa mencionada anteriormente.

La información en el medio o medios magnéticos, debe reunir las siguientes características:

1. Las cifras indicativas de importes se captan en moneda nacional, en pesos, sin centavos ni signos especiales (signo de pesos, comas o puntos).
2. Los campos numéricos que no contengan información se llenarán con ceros en todas sus posiciones.
3. Los campos numéricos que contengan información serán justificados a la derecha, rellenos con ceros las posiciones a la izquierda.
4. Los campos de día deberán tener el rango de 01 a 31.
5. Los campos de mes deberán tener el rango de 01 a 12.
6. Los campos de año deberán tener los cuatro dígitos del año respectivo, excepto el de R.F.C.
7. Los Sub-campos de la parte alfabética del R.F.C. deberán justificarse a la derecha.
8. El medio o medios magnéticos deberán contener los siguientes archivos:

Para devoluciones:

"IVADEV1.TXT" (un solo registro de identificación del contribuyente y datos de la solicitud de devolución).

"IVADEV2.TXT" (registros de relación de operaciones con proveedores, arrendadores y prestadores de servicios).

"IVADEV3.TXT" (registros de relación de operaciones de comercio exterior, importaciones y exportaciones).

Para compensaciones:

"IVACOM1.TXT" (un solo registro de identificación del contribuyente y datos del aviso de compensación).

"IVACOM2.TXT" (registros de relación de operaciones con proveedores, arrendadores y prestadores de servicios).

"IVACOM3.TXT" (registros de relación de operaciones de comercio exterior, importaciones y exportaciones).

ARCHIVO "IVADEV1.TXT"

Formato de registro de identificación del contribuyente, datos del saldo a favor solicitado y número de registros que presenta en los archivos "IVADEV2.TXT" (formato de registro de operaciones con proveedores, arrendadores y prestadores de servicios) e "IVADEV3.TXT" (formato de registro de operaciones de comercio exterior, importaciones y exportaciones).

No. Campo.	Sub. Campo.	Posiciones	Longitud	Tipo de campo	Nombre del campo
1		001 a 004	4	Numérico	Control del medio en caso de no utilizar el programa proporcionado por el SAT, este campo se llenará con ceros.
2	2.1	005 a 017	13	Alfanumérico	R.F.C. del contribuyente
	2.2	005 a 008	4	Alfabético	Parte alfabética del R.F.C.
	2.3	009 a 014	6	Numérico	Parte numérica del R.F.C.
		015 a 017	3	Alfanumérico	Homonimia y D.V. del R.F.C.
3		018 a 092	75	Alfabético	Nombre, denominación o razón social del contribuyente.
4		093 a 095	3	Numérico	Clave del banco para el depósito de su devolución
5		096 a 100	5	Numérico	Número de sucursal.
6		101 a 118	18	Numérico	Número de cuenta.
7		119 a 138	20	Alfanumérico	Localidad del banco.

No. Campo.	Sub. Campo.	Posiciones	Longitud	Tipo de campo	Nombre del campo
8		139 a 139	1	Numérico	Tipo de declaración en la que manifestó el saldo a favor: 1 Normal. 2 Complementaria.
9		140 a 151	12	Numérico	Periodo de la declaración en el que se generó el saldo a favor:
	9.1	140 a 141	2	Numérico	Mes inicial.
	9.2	142 a 145	4	Numérico	Año inicial.
	9.3	146 a 147	2	Numérico	Mes final.
	9.4	148 a 151	4	Numérico	Año final.
10		152 a 159	8	Numérico	Fecha de presentación de la declaración en la que se manifestó el saldo a favor:
	10.1	152 a 153	2	Numérico	Día de presentación.
	10.2	154 a 155	2	Numérico	Mes de presentación.
	10.3	156 a 159	4	Numérico	Año de presentación.
11		160 a 171	12	Numérico	I.V.A. trasladado.
12		172 a 183	12	Numérico	I.V.A. retenido.
13		184 a 195	12	Numérico	I.V.A. acreditable.
14		196 a 207	12	Numérico	I.V.A. pendiente de acreditar.
15		208 a 219	12	Numérico	I.V.A. saldo a favor.
16		220 a 231	12	Numérico	Saldo a favor del I.V.A. solicitado.
17		232 a 235	4	Numérico	Número de registros del archivo IVADEV2.TXT.
18		236 a 239	4	Numérico	Número de registros del archivo IVADEV3.TXT.
19		240 a 240	1	Numérico	Declaración: 1 Provisional. 2 Ejercicio.

En el campo 4 "clave del banco para el depósito de su devolución", anotará la clave que corresponda a la institución de crédito en la cual mantiene la cuenta de cheques en la que se depositará el importe de su devolución, conforme el catálogo anexo. En caso de no contar con cuenta de cheques, los campos 4 "clave del banco para el depósito de su devolución", 5 "número de sucursal", 6 "número de cuenta" deberán llenarse con ceros y el campo 7 "localidad del banco" se rellenará con espacios.

La información de los campos 11 I.V.A. trasladado, 12 I.V.A. retenido, 13 I.V.A. acreditable, 14 I.V.A. pendiente de acreditar y 15 I.V.A. saldo a favor, corresponden al periodo del saldo a favor.

Nota:

La información del campo **11 I.V.A. trasladado**, deberá ser el resultado de la suma (en su caso), de los conceptos **Impuesto Causado en el Periodo + Devolución Inmediata Obtenida + Cantidad Actualizada a reintegrarse derivada del Ajuste**, conforme a la Ley vigente según el ejercicio al que corresponda el saldo a favor.

En el caso de saldos a favor manifestados en declaraciones del ejercicio, las posiciones correspondientes a los campos 11 I.V.A. trasladado, 12 I.V.A. retenido, 13 I.V.A. acreditable, 14 I.V.A. pendiente de acreditar se llenarán con ceros y en el campo 15 I.V.A. saldo a favor se grabará la información del "Saldo a Favor del Ejercicio" correspondiente a la sección del IVA, de la declaración del ejercicio.

ARCHIVO "IVACOM1.TXT"

Formato de registro de identificación del contribuyente, datos del saldo a favor compensado y número de registros que presenta en los archivos "IVACOM2.TXT" e "IVACOM3.TXT".

No. Campo.	Sub. Campo.	Posiciones	Longitud	Tipo de campo	Nombre del campo
1		001 a 004	4	Numérico	Control del medio en caso de no utilizar el programa proporcionado por el SAT, este campo se llenará con ceros.
2		005 a 017	13	Alfanumérico	R.F.C. del contribuyente
	2.1	005 a 008	4	Alfabético	Parte alfabética del R.F.C.
	2.2	009 a 014	6	Numérico	Parte numérica del R.F.C.
	2.3	015 a 017	3	Alfanumérico	Homonimia y D.V. del R.F.C.
3		018 a 092	75	Alfabético	Nombre, denominación o razón social del contribuyente.
4		093 a 100	8	Numérico	Fecha de presentación de la declaración en la que compensó.
	4.1	093 a 094	2	Numérico	Día de presentación.
	4.2	095 a 096	2	Numérico	Mes de presentación.
	4.3	097 a 100	4	Numérico	Año de presentación.
5		101 a 112	12	Numérico	Periodo de la declaración en la que compensó:
	5.1	101 a 102	2	Numérico	Mes inicial.
	5.2	103 a 106	4	Numérico	Año inicial.
	5.3	107 a 108	2	Numérico	Mes final.
	5.4	109 a 112	4	Numérico	Año final.
6		113 a 124	12	Numérico	Periodo de la declaración en el que se generó el saldo a favor:
	6.1	113 a 114	2	Numérico	Mes inicial.
	6.2	115 a 118	4	Numérico	Año inicial.
	6.3	119 a 120	2	Numérico	Mes final.
	6.4	121 a 124	4	Numérico	Año final.
7		125 a 125	1	Numérico	Tipo de declaración en la que manifestó el saldo a favor: 1 Normal. 2 Complementaria.
8		126 a 133	8	Numérico	Fecha de presentación de la declaración en la que se manifestó el saldo a favor:
	8.1	126 a 127	2	Numérico	Día de presentación.
	8.2	128 a 129	2	Numérico	Mes de presentación.
	8.3	130 a 133	4	Numérico	Año de presentación.
9		134 a 145	12	Numérico	I.V.A. trasladado.
10		146 a 157	12	Numérico	I.V.A. retenido.
11		158 a 169	12	Numérico	I.V.A. acreditable.
12		170 a 181	12	Numérico	I.V.A. pendiente de acreditar.
13		182 a 193	12	Numérico	I.V.A. saldo a favor.
14		194 a 205	12	Numérico	Importe compensado.
15		206 a 209	4	Numérico	Número de registros del archivo IVACOM2.TXT.
16		210 a 213	4	Numérico	Número de registros del archivo IVACOM3.TXT.
17		214 a 214	1	Numérico	Declaración: 1 Provisional. 2 Ejercicio.

La información de los campos 9 I.V.A. trasladado, 10 I.V.A. retenido, 11 I.V.A. acreditable, 12 I.V.A. pendiente de acreditar y 13 I.V.A. saldo a favor, corresponden al periodo del saldo a favor.

Nota:

La información del campo **9 I.V.A. trasladado**, deberá ser el resultado de la suma (en su caso), de los conceptos **Impuesto Causado en el Periodo + Devolución Inmediata Obtenida + Cantidad Actualizada a reintegrarse derivada del Ajuste**, conforme a la Ley vigente según el ejercicio al que corresponda el saldo a favor.

En el caso de saldos a favor manifestados en declaraciones del ejercicio, las posiciones correspondientes a los campos 9 I.V.A. trasladado, 10 I.V.A. retenido, 11 I.V.A. acreditable y 12 I.V.A. pendiente de acreditar se llenarán con ceros y en el campo 13 I.V.A. saldo a favor, se grabará la información de "Saldo a Favor del Ejercicio" correspondiente a la sección de IVA, de la declaración del ejercicio en la que se manifestó el saldo a favor.

ARCHIVO "IVADEV2.TXT" o "IVACOM2.TXT"

Formato de registro de operaciones con proveedores, arrendadores y prestadores de servicios.

No. Campo.	Sub. Campo.	Posiciones	Longitud	Tipo de campo	Nombre del campo
1		001 a 004	4	Numérico	Control del medio.
2		005 a 017	13	Alfanumérico	R.F.C. del contribuyente:
	2.1	005 a 008	4	Alfabético	Parte alfabética del R.F.C.
	2.2	009 a 014	6	Numérico	Parte numérica del R.F.C.
	2.3	015 a 017	3	Alfanumérico	Homonimia y D.V. del R.F.C.
3		018 a 029	12	Numérico	Periodo de la declaración en el que se generó el saldo a favor:
	3.1	018 a 019	2	Numérico	Mes inicial.
	3.2	020 a 023	4	Numérico	Año inicial.
	3.3	024 a 025	2	Numérico	Mes final.
	3.4	026 a 029	4	Numérico	Año final.
4		030 a 037	8	Numérico	Fecha de presentación de la declaración en la que manifestó el saldo a favor:
	4.1	030 a 031	2	Numérico	Día de presentación.
	4.2	032 a 033	2	Numérico	Mes de presentación.
	4.3	034 a 037	4	Numérico	Año de presentación.
5		038 a 038	1	Numérico	Tipo de declaración en la que manifestó el saldo a favor: 1 Normal. 2 Complementaria.
6		039 a 039	1	Numérico	Tipo de operación: 1 Proveedor. 2 Arrendador. 3 Prestador de servicios.
7		040 a 045	6	Numérico	Periodo de la última operación que relaciona de este proveedor arrendador o prestador de servicios:
	7.1	040 a 041	2	Numérico	Mes de la última operación.
	7.2	042 a 045	4	Numérico	Año de la última operación.
8		046 a 048	3	Numérico	Número de operaciones que relaciona de este proveedor, arrendador o prestador de servicios.
9		049 a 061	13	Alfanumérico	R.F.C. del proveedor, arrendador o prestador de servicios:
	9.1	049 a 052	4	Alfabético	Parte alfabética del R.F.C.
	9.2	053 a 058	6	Numérico	Parte numérica del R.F.C.
	9.3	059 a 061	3	Alfanumérico	Homonimia y D.V. del R.F.C.
10		062 a 136	75	Alfabético	Nombre, denominación o razón social del proveedor, arrendador o prestador de servicios.
11		137 a 148	12	Numérico	Importe de los bienes o servicios.
12		149 a 160	12	Numérico	Importe del I.V.A. acreditable.

ARCHIVO "IVADEV3.TXT" o "IVACOM3.TXT"

Formato de registro de operaciones de comercio exterior (Importaciones y Exportaciones).

No. Campo.	Sub. Campo.	Posiciones	Longitud	Tipo de campo	Nombre del campo
1		001 a 004	4	Numérico	Control del medio.
2		005 a 017	13	Alfanumérico	R.F.C. del contribuyente:
	2.1	005 a 008	4	Alfabético	Parte alfabética del R.F.C.
	2.2	009 a 014	6	Numérico	Parte numérica del R.F.C.
	2.3	015 a 017	3	Alfanumérico	Homonimia y D.V. del R.F.C.
3		018 a 029	12	Numérico	Periodo de la declaración en el que se generó el saldo a favor:
	3.1	018 a 019	2	Numérico	Mes inicial.
	3.2	020 a 023	4	Numérico	Año inicial.
	3.3	024 a 025	2	Numérico	Mes final.
	3.4	026 a 029	4	Numérico	Año final.
4		030 a 037	8	Numérico	Fecha de presentación de la declaración en la que manifestó el saldo a favor:
	4.1	030 a 031	2	Numérico	Día de presentación.
	4.2	032 a 033	2	Numérico	Mes de presentación.
	4.3	034 a 037	4	Numérico	Año de presentación.
5		038 a 038	1	Numérico	Tipo de declaración en la que manifestó el saldo a favor: 1 Normal. 2 Complementaria.
6		039 a 039	1	Numérico	Tipo de operación: 1 Importación. 2 Exportación.
7		040 a 047	8	Numérico	Fecha de pedimento de importación o exportación:
	7.1	040 a 041	2	Numérico	Día del pedimento.
	7.2	042 a 043	2	Numérico	Mes del pedimento.
	7.3	044 a 047	4	Numérico	Año del pedimento.
8		048 a 051	4	Numérico	Número de agente.
9		052 a 058	7	Numérico	Número de documento (pedimento).
10		059 a 061	3	Numérico	Clave de la aduana y la sección.
11		062 a 136	75	Alfabético	Nombre del proveedor o cliente.
12		137 a 148	12	Numérico	Importe de la operación.
13		149 a 160	12	Numérico	Importe de I.V.A. pagado por la importación (en caso de exportaciones, este campo deberá contener ceros).

(3) Información para la inscripción de asalariados.

Características que deberán contener tanto los dispositivos magnéticos como la información que se presente:

1. Disco flexible de 3.5", de doble cara y alta densidad, cuyas etiquetas externas contengan cuando menos los siguientes datos:
 - R.F.C. del contribuyente.
 - Nombre, Denominación o Razón Social.
 - Número de discos que presenta.
2. Formateo en sistema operativo MS-DOS versión 3.0 o posterior.
3. Sin tabuladores.
4. Únicamente mayúsculas.
5. El formato del archivo debe ser en Código Estándar Americano para Intercambio de Información (ASCII), sin importar el nombre de dicho archivo.
6. La información de los archivos deberá contener cuatro campos delimitados por comas, exceptuando el primer registro del archivo en cuestión, de acuerdo a lo siguiente.

Primer registro del archivo,

Debe ser la clave de R.F.C. del patrón a 12 o 13 posiciones, según corresponda, Persona Moral o Persona Física.

Registros subsecuentes.

Deberá contener 4 columnas delimitadas por comas:

- **Primera columna.** CLAVE C.U.R.P. A 18 POSICIONES del asalariado.
- **Segunda columna.** Fecha de Inscripción o Suspensión de la relación del asalariado, debe ser en formato DD/MM/AAAA.
- **Tercera columna.** Marca del indicador de los Ingresos del asalariado de acuerdo a los valores siguientes: (únicamente pueden ser los valores 1, 2, 3, 4, 5 o 6.)
 1. Asalariados con ingresos mayores a \$400,000.00.
 2. Asalariados con ingresos menores o iguales a \$400,000.00.
 3. Asimilables a salarios con ingresos mayores a \$400,000.00.
 4. Asimilables a salarios con ingresos menores o iguales a \$400,000.00.
 5. Ingresos por actividades empresariales asimilables a salarios conforme al artículo 110, fracción VI de la Ley del ISR con ingresos mayores a \$400,000.00.
 6. Ingresos por actividades empresariales asimilables a salarios conforme al artículo 110, fracción VI de la Ley del ISR con ingresos menores o iguales a \$400,000.00.
- **Cuarta columna.** Tipo de aviso para el asalariado en cuestión de acuerdo a los valores siguientes: (únicamente pueden ser los valores 1 o 2).
 1. Inscripción
 2. Suspensión

Las columnas no deberán contener títulos o estar vacías.

(4) Información relativa a los créditos fiscales que las Autoridades Federales remitan al SAT para su cobro a través del Procedimiento Administrativo de Ejecución.

Introducción.

A fin de que las autoridades federales puedan presentar en medios o dispositivos magnéticos, excepto en disco flexible de 3.5", la información relativa a los créditos fiscales que las Autoridades Federales remitan al SAT para su cobro a través del Procedimiento Administrativo de Ejecución, se establecen las características que debe reunir dicha información.

Campo requerido	cve del dato en sistema	Descripción	Tipo de campo	Número de caracteres	Formato
Obligatorio	rfc_morales	rfc (personas morales)	Alfanumérico	12	
no obligatorio	rfc_físicas	rfc (personas físicas)	Alfanumérico	13	
no obligatorio	curp_físicas	Curp (personas físicas)	Alfanumérico	18	
obligatorio para morales	razon_social	Razón Social	Alfanumérico	120	
obligatorio para morales	cv_tpsociedad	Tipo de sociedad (SA, SA de CV, etc)	Catálogo	anexo 1	
obligatorio para Físicas	nombre	Nombre	Alfanumérico	60	
obligatorio para Físicas	ap_paterno	Apellido paterno	Alfanumérico	60	
obligatorio para Físicas	ap_materno	Apellido materno	Alfanumérico	60	
Obligatorio	Calle	calle	Alfanumérico	60	
Obligatorio	no_exterior	Número exterior	Alfanumérico	60	
no obligatorio	no_interior	Número interior	Alfanumérico	60	
obligatorio zona urbana	colonia	Colonia	Alfanumérico	60	
obligatorio zona rural	localidad	Localidad	Alfanumérico	60	
Obligatorio	cv_municipio	Clave del municipio	Catálogo	anexo 2	
Obligatorio	cv_entidad	Clave de entidad	Catálogo	anexo 3	
Obligatorio	cv_colonia	Clave de colonia	Alfanumérico	8	
Obligatorio	Cp	Código postal	Catálogo	anexo 4	
no obligatorio	teléfono	Teléfono	Alfanumérico	10	
Obligatorio	Num. Documento	Número de documento que genera el crédito	Alfanumérico	14	
Obligatorio	Fecha documento	Fecha del documento que genera el crédito	fecha	8	dd/mm/aaaa
Obligatorio	Concepto Ley	Concepto Ley	Catálogo	6	
no obligatorio	Ejercicio	Ejercicio	Numérico	2	
no obligatorio	Fecha_imp	Fecha de imposición	fecha	8	dd/mm/aaaa
no obligatorio	Periodo	Periodo	Numérico	2	
sólo para entidades federativas	Fecha_oblig	Fecha de obligación	fecha	8	dd/mm/aaaa
Obligatorio	Fecha_cad	Fecha de caducidad o vencimiento	fecha	8	dd/mm/aaaa
Obligatorio	Importe	Importe del crédito	Numérico	16	sin decimales
no obligatorio	Fue notificado				
	Si				
Obligatorio	Fecha_not	Fecha de notificación	fecha	8	dd/mm/aaaa

7. Catálogo de claves de derechos.

DESCRIPCION DEL CONCEPTO POR SECRETARIA DE ESTADO**SERVICIOS QUE PRESTA EL ESTADO EN FUNCIONES DE DERECHO PUBLICO**

<u>SECRETARIA DE GOBERNACION</u>	CLAVES DE COMPUTO
ORDINARIOS (ART. 8, FRACCS. II, IV, V, VI Y VII; ARTS. 9, 10, 11, 13 Y 14).	400001
ORDINARIOS (ART. 8, FRACCS. III Y VIII).	400002
ORDINARIO (ART. 8, FRACC. I).	400159
EXTRAORDINARIO (ART. 14-A).	400003
POR LA PRESTACION DE SERVICIOS MIGRATORIOS EN AEROPUERTOS (ART. 12).	400004
SERVICIOS POR VERIFICACION DEL CUMPLIMIENTO DE LAS DISPOSICIONES EN MATERIA MIGRATORIA, EMPRESAS DE TRANSPORTE DE EMBARCACIONES TURISTICAS COMERCIALES QUE ARRIBEN A LOS PUERTOS DEL PAIS (ART. 14-B).	400216
CERTIFICADOS DE LICITUD (ART. 19).	400005
POR LA EXPEDICION DE LA CONSTANCIA DE REGISTRO A DISTRIBUIDORES DE PUBLICACIONES EDITADAS E IMPRESAS EN EL EXTRANJERO (ART. 19-1).	400006
POR LOS SERVICIOS DE PUBLICACIONES QUE SE PRESTEN EN DIARIO OFICIAL DE LA FEDERACION (ART. 19-A).	400174
SERVICIOS DE CINEMATOGRAFIA. POR EL TRAMITE, ESTUDIO, AUTORIZACION Y CLASIFICACION DE PELICULAS (ART. 19-C, FRACC. I, INCISO a, b Y c).	400007
SERVICIOS DE CINEMATOGRAFIA. EXPEDICION DE CERTIFICADOS Y AUTORIZACION DE DOBLAJES DE PELICULAS (ART. 19-C, FRACCS. II Y III).	400178
POR LOS SERVICIOS EN MATERIA DE TELEVISION (ART. 19-E).	400008
POR LOS SERVICIOS EN MATERIA DE RADIO (ART. 19-F).	400009
POR EL APOSTILLAMIENTO (ART. 19-G).	400010
SERVICIOS INSULARES (ART. 19-H).	400011
<u>SECRETARIA DE RELACIONES EXTERIORES</u>	CLAVES DE COMPUTO
PASAPORTES Y DOCUMENTOS DE IDENTIDAD Y VIAJE (ARTS. 20 Y 21)	400014
SERVICIOS CONSULARES (ARTS. 22 AL 24).	400015
RECEPCION Y EXAMEN DE CADA SOLICITUD DE PERMISO, CONFORME A LAS FRACCIONES I Y IV DEL ART. 27 CONSTITUCIONAL (ART. 25).	400016
NACIONALIDAD Y CARTAS DE NATURALIZACION (ART. 26).	400017
<u>SECRETARIA DE LA DEFENSA NACIONAL</u>	CLAVES DE COMPUTO
EXPEDICION DE CONSTANCIAS DE CERTIFICADOS Y DUPLICADOS DE ESTUDIOS PARCIALES DE EDUCACION MILITAR (ART. 195-S).	400112
SERVICIOS RELACIONADOS CON EL REGISTRO FEDERAL DE ARMAS DE FUEGO Y CONTROL DE EXPLOSIVOS (ARTS. 195-T AL 195-V).	400113
SERVICIO MILITAR NACIONAL (ART. 195-W).	400114
<u>SECRETARIA DE MARINA</u>	CLAVES DE COMPUTO
POR LA EXPEDICION DE CARTAS NAUTICAS, DIGITALES Y ELECTRONICAS (ART. 195-Z).	400167

<u>SECRETARIA DE HACIENDA Y CREDITO PUBLICO</u>	CLAVES DE COMPUTO
DE ESTIMULOS FISCALES (ART. 27).	400018
SERVICIOS QUE PRESTA LA COMISION NACIONAL BANCARIA Y DE VALORES (ARTS. 29, 29-A, 29-B, 29-D AL 29-L).	400019
INSPECCION Y VIGILANCIA QUE REALICE LA COMISION NACIONAL DE SEGUROS Y FIANZAS (ARTS. 30 AL 31-A-2).	400021
LAS ADMINISTRADORAS Y LAS SOCIEDADES DE INVERSION ESPECIALIZADAS DE FONDOS PARA EL RETIRO (ART. 31-B, FRACCS. I Y II).	400022
LAS EMPRESAS OPERADORAS DE LA BASE DE DATOS NACIONAL SAR. (ART. 31-B, FRACC. III).	400023
POR EL ESTUDIO DE LA SOLICITUD, REGISTRO O REVALIDACION DEL REGISTRO DE CADA AGENTE PROMOTOR; PRESENTACION DE EXAMEN DE POSTULACION A AGENTE PROMOTOR; ESTUDIO DE LA SOLICITUD Y, EN SU CASO, AUTORIZACION PARA ORGANIZARSE Y OPERAR COMO AFORE O SIEFORE (ARTS. 32, 33, 34 Y 35).	400160
POR EL TRAMITE Y OTORGAMIENTO ADUANERO DE INSCRIPCIONES, CONCESIONES, AUTORIZACIONES, AL REGIMEN DE RECINTO FISCALIZADO, PROCESAMIENTO ELECTRONICO Y MERCANCIAS ALMACENADAS (ART. 40).	400025
ALMACENAJE DE MERCANCIAS EN DEPOSITO (ARTS. 41 Y DEL 44 AL 48).	400026
POR ALMACENAJE DE BIENES EMBARGADOS (SEGUN ART. 42 DE LA LFD, DE CONFORMIDAD CON LOS ARTS. 185 Y 195 DEL CFF).	400041
TRAMITE ADUANERO (D.T.A.) (ART. 49).	400027
POR LOS SERVICIOS PARA OBTENER PATENTE DE AGENTE ADUANAL (ART. 51).	400030
POR LOS SERVICIOS DE ANALISIS DE LABORATORIOS (ART. 52).	400031
POR EL ESTUDIO Y TRAMITE DE LA SOLICITUD DE INSCRIPCION (ART. 53-D).	400033
POR LA RENOVACION DE LA INSCRIPCION (ART. 53-E).	400034
POR CADA MODIFICACION DE LA DENOMINACION O RAZON SOCIAL (ART. 53-F).	400035
ESTUDIO Y TRAMITE DE CADA SOLICITUD (ART. 53-G).	400036
REVISION DEL INFORME ANUAL SOBRE LA APLICACION DE LAS RESOLUCIONES (ART. 53-H).	400037
POR LOS SERVICIOS DE ESTUDIO Y TRAMITE DE SOLICITUDES DE PERSONAS FISICAS Y MORALES MEXICANAS, PARA INVERTIR EN EMPRESAS MEXICANAS UTILIZANDO EL SISTEMA DE INTERCAMBIO DE DEUDA PUBLICA POR CAPITAL (ARTS. 53-I Y 53-J).	400038
POR LA OBTENCION DE MARBETES QUE SE ADHIERAN A LOS ENVASES QUE CONTENGAN BEBIDAS ALCOHOLICAS A QUE SE REFIERE LA LEY DEL IMPUESTO ESPECIAL SOBRE PRODUCCION Y SERVICIOS (ART. 53-K).	400039
POR LA OBTENCION DE PRECINTOS QUE SE ADHIERAN A LOS ENVASES QUE CONTENGAN BEBIDAS ALCOHOLICAS A GRANEL A QUE SE REFIERE LA LEY DEL IMPUESTO ESPECIAL SOBRE PRODUCCION Y SERVICIOS (ART. 53-L).	400040
<u>SECRETARIA DE LA FUNCION PUBLICA</u>	CLAVES DE COMPUTO
DEL REGISTRO PUBLICO DE LA PROPIEDAD FEDERAL.- SERVICIOS QUE SE PRESTAN EN RELACION CON BIENES INMUEBLES DE LA FEDERACION, ENTIDADES Y DE INSTITUCIONES PUBLICAS DE CARACTER FEDERAL CON AUTONOMIA (ARTS. 190-B Y 190-C).	400085
INSPECCION Y VIGILANCIA.- CONTRATOS DE OBRA PUBLICA CINCO AL MILLAR (ART. 191).	400086
<u>SECRETARIA DE ENERGIA</u>	CLAVES DE COMPUTO
PERMISO DE ENERGIA ELECTRICA (ARTS. 56 Y 56-BIS).	400042
PERMISO DE GAS NATURAL (ART. 57).	400043
EN MATERIA DE GAS LICUADO DE PETROLEO, POR LOS SERVICIOS QUE PRESTA LA COMISION REGULADORA DE ENERGIA (ART. 58).	400155
POR LOS SERVICIOS QUE PROPORCIONA LA DIRECCION GENERAL DE GAS L.P. (ARTS. 59 AL 61-C).	400175

<u>SECRETARIA DE ECONOMIA</u>	CLAVES DE COMPUTO
CORREDURIA PUBLICA.- REGISTRO MERCANTIL Y DE CORREDURIA (ART. 62).	400044
MINERIA.- ESTUDIO, TRAMITE Y RESOLUCION DE SOLICITUDES DE CONCESION O ASIGNACION MINERA Y EXPEDICION DE PLANOS DE LA CARTOGRAFIA MINERA (ARTS. 63 AL 66).	400045
POR SERVICIOS QUE SE PRESTEN A TRAVES DEL REGISTRO NACIONAL DE INVERSIONES EXTRANJERAS (ART. 71).	400046
POR RECEPCION Y ESTUDIO DE SOLICITUDES Y EXPEDICION DE RESOLUCIONES ESPECIFICAS DE LA COMISION NACIONAL DE INVERSIONES EXTRANJERAS Y DE AUTORIZACIONES (ART. 72).	400047
NORMAS OFICIALES Y CONTROL DE CALIDAD (ARTS. 73-A AL 73-F).	400048
COMISION FEDERAL DE COMPETENCIA.- POR LA RECEPCION, ESTUDIO Y TRAMITE DE CADA NOTIFICACION DE CONCENTRACION (ART. 77).	400053
SERVICIOS DE CERTIFICACION DE FIRMA ELECTRONICA EN ACTOS DE COMERCIO (ART. 78).	400189
<u>SECRETARIA DE AGRICULTURA, GANADERIA, DESARROLLO RURAL, PESCA Y ALIMENTACION</u>	CLAVES DE COMPUTO
POR EL OTORGAMIENTO DE CONCESIONES, PERMISOS Y AUTORIZACION PARA PESCA O ACTIVIDADES ACUICOLAS (ARTS. 191-A Y 191-B).	400087
PERMISOS DE EXCEPCION PARA PESCA, POR CADA EMBARCACION EXTRANJERA Y POR CADA VIAJE HASTA DE 60 DIAS (ART. 191-C).	400088
PERMISOS PARA PESCA DEPORTIVA E INDIVIDUALES PARA EFECTUAR LA PESCA DEPORTIVO-RECREATIVA EN EMBARCACIONES Y DE MANERA SUBACUATICAS (ARTS. 191-E Y 191-F).	400089
INSPECCION, CONTROL Y VIGILANCIA (ARTS. 84 AL 86).	400054
EXPEDICION DE CERTIFICADOS ZOOSANITARIOS Y FITOSANITARIOS EN MATERIA DE SANIDAD AGROPECUARIA (ART. 86-A).	400055
SERVICIOS TECNICOS, APROBACION Y EXPEDICION (ARTS. 86-C, 86-D Y 86-E).	400056
POR INSPECCION VETERINARIA OFICIAL REALIZADA A ESTABLECIMIENTOS TIPO INSPECCION FEDERAL DEDICADOS A LA EXPORTACION DE CARNE Y PRODUCTOS CARNICOS (ART. 86-G).	400161
CERTIFICACION Y PROTECCION DEL OBTENTOR DE VARIEDADES VEGETALES (ARTS. 87 AL 90).	400057
<u>SECRETARIA DE COMUNICACIONES Y TRANSPORTES</u>	CLAVES DE COMPUTO
CONCESIONARIOS, PERMISIONARIOS O ASIGNATARIOS POR VERIFICACION E INSPECCION; ESTUDIOS DE SOLICITUDES, EXPEDICION DE TITULO Y PRORROGA DE CONCESIONES; AUTORIZACIONES DE SOLICITUDES DE MODIFICACIONES TECNICAS, ADMINISTRATIVAS, OPERATIVAS Y LEGALES, CAMBIO DE RAZON SOCIAL Y APORTACIONES DE CAPITAL E INSCRIPCION EN EL REGISTRO DE TELECOMUNICACIONES (ARTS. 91 AL 105).	400063
ESTUDIO DE SOLICITUDES, EXPEDICION DE CONSTANCIAS DE MODIFICACIONES O AMPLIACIONES A PERMISOS, AUTORIZACIONES O REGISTROS DE SERVICIOS DE TELECOMUNICACIONES (ARTS. 120, 123 AL 126 Y 130).	400064
INSPECCION PREVIA AL INICIO DE OPERACIONES A ESTACIONES Y SUBPORTADORAS DE RADIODIFUSION SONORA Y DE TELEVISION (ART. 135).	400065
REVISION Y ESTUDIO DE SOLICITUD DE HOMOLOGACION; CONSTANCIAS DE PERITOS; SERVICIOS DE LA RED NACIONAL DE RADIOMONITOREO Y MEDICION (ARTS. 138, 141-A Y 141-B).	400066
SERVICIOS QUE SE PRESTEN POR LA OPERACION DEL AUTOTRANSPORTE FEDERAL Y TRANSPORTE PRIVADO EN CAMINOS DE JURISDICCION FEDERAL (ARTS. 148 Y 149).	400067
SERVICIOS A LA NAVEGACION EN EL ESPACIO AEREO MEXICANO (ARTS. 150-C AL 161).	400068
REGISTRO PUBLICO MARITIMO NACIONAL (ARTS. 162 AL 164).	400069
SERVICIOS PARA LA NAVEGACION MARITIMA Y ABANDERAMIENTO (ARTS. 165 AL 166).	400070
POR EL ESTUDIO, TRAMITE Y EN SU CASO, EXPEDICION DE CONCESIONES, PERMISOS O AUTORIZACIONES PARA EL USO O APROVECHAMIENTO DE OBRAS MARITIMO PORTUARIAS (ARTS. 167 Y 168).	400071

<u>SECRETARIA DE COMUNICACIONES Y TRANSPORTES</u>	CLAVES DE COMPUTO
POR LOS SERVICIOS RELATIVOS A LAS TARIFAS DE LOS SERVICIOS DE TRANSPORTE POR AGUA EN LAS VIAS GENERALES DE COMUNICACION (ART. 168-A).	400162
POR OTORGAR PERMISOS, RENOVACION, PRORROGA DE PERMISOS PARA LA PRESTACION DE SERVICIOS DE NAVEGACION INTERIOR Y DE CABOTAJE (ARTS. 168-B Y 168-C).	400176
INSPECCION DE SEGURIDAD, PREVENCION DE LA CONTAMINACION POR LAS EMBARCACIONES Y SEÑALAMIENTO MARITIMO (ARTS. 169 Y 169-A).	400072
SERVICIOS QUE PRESTA LA CAPITANIA DE PUERTOS, A EMBARCACIONES NACIONALES O EXTRANJERAS EN HORARIO ORDINARIO DE OPERACION, QUE EFECTUEN CUALQUIER CLASE DE NAVEGACION DE ALTURA O CABOTAJE (ART. 170).	400073
SERVICIO EMBARCACION; REVISION EMBARCACION; ESTACION DE SERVICIO; AUTORIZACION PROYECTO DE CONSTRUCCION; REPARACION O MODIFICACION; IDENTIDAD MARITIMA, AGENTE NAVIERO ART. 170-A AL 170-F, 171-A.	400074
CUMPLIMIENTO DEL CODIGO INTERNACIONAL DE PROTECCION, GESTION DE LA SEGURIDAD DE BUQUES Y DE REVISION DE MEDIOS DE SALVAMENTO (ARTS. 170-G, 170-H, 170-I Y 170-J).	400194
POR LA ACTUALIZACION, TECNICA Y NOMBRAMIENTO; REGISTRO DE INSTITUCIONES PRIVADAS; AUTORIZACION DE PLANES, PROGRAMAS DE ESTUDIO Y REGISTRO PARA INSTRUCTORES (ARTS. 171-B AL 171-E).	400148
OTORGAMIENTO DE PERMISOS PARA LA CONSTRUCCION DE OBRAS DENTRO DEL DERECHO DE VIA DE LOS CAMINOS Y PUENTES DE JURISDICCION FEDERAL (ART. 172).	400075
POR AUTORIZACION DE CRUZAMIENTO DE VIAS FERREAS POR OTRAS VIAS DE COMUNICACION Y OBRAS, PARA LA CONSTRUCCION DE OBRAS DE VIAS DESTINADAS AL TRANSPORTE FERROVIARIO; DE DERECHO DE VIAS FERROVIARIAS Y OPERACION DEL TRANSPORTE MULTIMODAL (ARTS. 172-A AL 172-D).	400076
SERVICIOS FERROVIARIOS; PERMISOS; LICENCIAS FEDERALES; VERIFICACION; INSCRIPCION; CONCESIONES O ASIGNACIONES, OTORGAMIENTO Y REGISTRO O APROBACION Y AUTORIZACIONES (ARTS. 172-E AL 172-N).	400077
<u>SECRETARIA DE MEDIO AMBIENTE Y RECURSOS NATURALES</u>	CLAVES DE COMPUTO
OTORGAMIENTO DE PERMISO, PRORROGA, SUSTITUCION, TRANSFERENCIA O CONCESION PARA EL USO O APROVECHAMIENTO DE RECURSOS EN AREAS NATURALES PROTEGIDAS, POR LA EXPEDICION DE CONSTANCIA O CERTIFICADO (ARTS. 194-C Y 194-C-1).	400094
POR LA RECEPCION, ESTUDIO, OTORGAMIENTO DE PERMISOS, AUTORIZACIONES, CONCESIONES, ACUERDOS DE DESTINO, DESINCORPORACIONES, PRORROGA DE CONCESIONES O PERMISOS, CESION DE DERECHOS, PARA EL USO, GOCE O APROVECHAMIENTO DE LAS PLAYAS, ZONA FEDERAL MARITIMO TERRESTRE Y TERRENOS GANADOS AL MAR O A CUALQUIER OTRO DEPOSITO DE AGUAS MARITIMAS (ART. 194-D).	400095
SERVICIOS DE VIDA SILVESTRE (ARTS. 194-F Y 194-F-1).	400096
ESTUDIOS DE FLORA Y FAUNA SILVESTRE INCLUYENDO SU PLANIFICACION, MANEJO Y DICTAMEN DE IMPACTO AMBIENTAL (ART. 194-G).	400097
IMPACTO AMBIENTAL DE OBRAS O ACTIVIDADES CUYA EVALUACION CORRESPONDA AL GOBIERNO FEDERAL (ART. 194-H).	400098
RECEPCION, EVALUACION Y DICTAMEN DEL PROGRAMA DE MANEJO FORESTAL PARA OBTENER AUTORIZACION DE APROVECHAMIENTOS DE RECURSOS FORESTALES, FORESTACION Y REFORESTACION, ASI COMO LO RELACIONADO CON EL PROGRAMA DE MANEJO DE PLANTACION FORESTAL Y CERTIFICADOS DE INSCRIPCION O MODIFICACION DE REGISTRO FORESTAL NACIONAL (ARTS. 194-K AL 194-N-1).	400100
SERVICIOS QUE PRESTA LA SECRETARIA DE MEDIO AMBIENTE Y RECURSOS NATURALES, EN MATERIA DE SANIDAD FORESTAL (ARTS. 194-N-2 AL 194-N-5).	400106
POR OTORGAMIENTO DE LICENCIA AMBIENTAL UNICA PARA LA PREVENCION Y CONTROL DE LA CONTAMINACION DE LA ATMOSFERA; VERIFICACION Y CERTIFICACION DE EQUIPOS DE MEDICION DE CONTAMINANTES DE VEHICULOS AUTOMOTORES EN CIRCULACION EN CENTROS AUTORIZADOS; DE EMISIONES CONTAMINANTES DE VEHICULOS AUTOMOTORES NUEVOS A TRAVES DE LA PRUEBA DE LABORATORIO DE EMISIONES VEHICULARES; Y DE LA APLICACION DE METODOS, PROCEDIMIENTOS, PARTES, COMPONENTES Y EQUIPOS QUE REDUZCAN LAS EMISIONES DE CONTAMINANTES A LA ATMOSFERA GENERADOS POR VEHICULOS AUTOMOTORES A TRAVES DE LA PRUEBA ESTATICA DE EMISIONES VEHICULARES (ARTS. 194-O AL 194-R).	400101

<u>SECRETARIA DE MEDIO AMBIENTE Y RECURSOS NATURALES</u>	CLAVES DE COMPUTO
POR LA EVALUACION DE CADA SOLICITUD Y AUTORIZACION DE LAS ACTIVIDADES EN MATERIA DE RESIDUOS PELIGROSOS DE PREVENCIÓN Y CONTROL DE LA CONTAMINACION (ART. 194-T).	400149
POR LA RECEPCION, ESTUDIO DE SOLICITUD Y AUTORIZACION PARA IMPORTAR Y EXPORTAR RESIDUOS PELIGROSOS (ART. 194-T-1).	400150
POR LA EVALUACION Y APROBACION DE LOS PROGRAMAS PARA LA PREVENCIÓN DE ACCIDENTES, PARA QUIENES REALICEN ACTIVIDADES ALTAMENTE RIESGOSAS (ART. 194-T-2).	400151
POR LA EVALUACION Y EMISION DE LA RESOLUCION DEL ESTUDIO DE RIESGO AMBIENTAL, PREVENCIÓN Y CONTROL DE LA CONTAMINACION (ART. 194-T-3).	400157
POR LA RECEPCION, ANALISIS Y AUTORIZACION DE LA SOLICITUD PARA EXPORTAR MATERIALES PELIGROSOS (ART. 194-T-4).	400196
POR LA RECEPCION, ANALISIS, REGISTRO DE PLAN Y CONDICIONES PARTICULARES DE MANEJO DE RESIDUOS PELIGROSOS Y DE GRANDES GENERADORES (ART. 194-T-5).	400213
POR LA RECEPCION, ANALISIS Y APROBACION DE LA PROPUESTA DE REMEDIACION (ART. 194-T-6).	400214
POR EL REGISTRO DE VERIFICACION, CONSTANCIA DE CUMPLIMIENTO, REVISION, EVALUACION Y CERTIFICACION (ART. 194-U FRACCS. I, II, III, VI, VII Y VIII) (PROFEPA).	400103
POR LA EXPEDICION DE ACTAS Y CONSTANCIAS (ART. 194-U FRACCS. IV Y V) (PROFEPA).	400180
INFRACCION A LA LEY GENERAL DEL EQUILIBRIO ECOLOGICO Y LA PROTECCION AL AMBIENTE (ART. 194-V).	400177
<u>SECRETARIA DE EDUCACION PUBLICA</u>	CLAVES DE COMPUTO
SERVICIOS DE PERMISOS PARA LA REPRODUCCION DE MONUMENTOS ARTISTICOS CON FINES COMERCIALES; EXPEDICION DE CEDULA INDIVIDUAL DE REGISTRO DE OBJETO, PERMISOS Y DICTAMENES; MONUMENTOS ARQUEOLOGICOS E HISTORICOS MUEBLES E INMUEBLES; REGISTRO, PERMISOS Y DICTAMENES (ARTS. 176-A, 177 Y 179).	400078
AUTORIZACIONES PARA OBRAS EN BIENES INMUEBLES CONSIDERADOS MONUMENTOS HISTORICOS O ARTISTICOS EN INMUEBLES COLINDANTES A ESOS MONUMENTOS, EN EDIFICACIONES EN ZONAS DE MONUMENTOS HISTORICOS DECLARADOS (ART. 180).	400080
DERECHOS DE AUTOR (ART. 184).	400081
SERVICIOS QUE PRESTA LA SECRETARIA DE EDUCACION PUBLICA EN MATERIA DE REGISTRO Y EJERCICIO PROFESIONAL (ART.185).	400082
POR EJERCICIO PROFESIONAL EN TERMINO DE LOS TRATADOS INTERNACIONALES (ART. 185-A).	400169
SERVICIOS DE EDUCACION (ART.186).	400083
<u>SECRETARIA DE SALUD</u>	CLAVES DE COMPUTO
AUTORIZACIONES EN MATERIA SANITARIA (ARTS. 195 Y 195-A).	400107
SERVICIOS DE LABORATORIO (ART. 195-B).	400108
FOMENTO Y ANALISIS SANITARIO DE VERIFICACION Y ESTUDIOS (ARTS. 195-C Y 195-D).	400109
OTROS SERVICIOS (ARTS. 195-E, 195-G AL 195-L).	400110
POR EL REGISTRO UNICO, ANTE LA COMISION INTERSECRETARIAL PARA EL CONTROL DEL PROCESO Y USO DE PLAGUICIDAS, NUTRIENTES VEGETALES Y SUSTANCIAS TOXICAS (ART. 195-L-1).	400152
POR LA EXPEDICION DE PERMISOS PARA LA IMPORTACION DE NUTRIENTES VEGETALES Y SUSTANCIAS TOXICAS (ART. 195-L-2).	400153
POR LA EXPEDICION DE CERTIFICADOS Y DICTAMENES DE PLAGUICIDAS, NUTRIENTES VEGETALES Y SUSTANCIAS TOXICAS (ART. 195-L-3).	400154

<u>SECRETARIA DEL TRABAJO Y PREVISION SOCIAL</u>	CLAVES DE COMPUTO
SECRETARIA DEL TRABAJO Y PREVISION SOCIAL.	400181
<u>SECRETARIA DE LA REFORMA AGRARIA</u>	CLAVES DE COMPUTO
REGISTRO AGRARIO NACIONAL.-POR LA INSCRIPCION, EXPEDICION, REPOSICION, EXPEDICION DE OTROS DOCUMENTOS, ASISTENCIA TECNICA Y CATASTRAL Y OTROS SERVICIOS (ART. 187).	400084
<u>SECRETARIA DE TURISMO</u>	CLAVES DE COMPUTO
SERVICIOS QUE SE PRESTEN EN EL REGISTRO NACIONAL DE TURISMO; Y POR LA EXPEDICION DE LA CONSTANCIA DE INSCRIPCION (ARTS. 195-P Y 195-Q).	400111
<u>SECRETARIA DE SEGURIDAD PUBLICA</u>	CLAVES DE COMPUTO
POR LA PRESTACION DE SERVICIOS PRIVADOS DE SEGURIDAD QUE REALIZAN LOS PARTICULARES EN VARIAS ENTIDADES FEDERATIVAS (ART. 195-X).	400163
POR EL ESTUDIO, EXPEDICION, REVALIDACION DE LICENCIA OFICIAL INDIVIDUAL DE PORTACION DE ARMAS DE FUEGO A EMPLEADOS FEDERALES Y DE EMPRESAS AUTORIZADAS QUE PRESTEN SERVICIOS DE SEGURIDAD PRIVADA (ARTS. 195-X-1 Y 195-X-2).	400164
<u>PROCURADURIA GENERAL DE LA REPUBLICA</u>	CLAVES DE COMPUTO
SERVICIOS PRESTADOS POR LAS SECRETARIAS DE ESTADO QUE CORRESPONDA Y PROCURADURIA GENERAL DE LA REPUBLICA, POR LA EXPEDICION DE COPIAS CERTIFICADAS DE DOCUMENTOS, REPOSICION DE CONSTANCIAS O DUPLICADOS DE LAS MISMAS, ASI COMO DE CALCOMANIAS, COMPULSA DE DOCUMENTOS, COPIAS DE PLANOS Y LEGALIZACION DE FIRMAS (ART. 5).	400115
<u>POR EL USO, GOCE, APROVECHAMIENTO O EXPLOTACION DE BIENES DEL DOMINIO PUBLICO</u>	

<u>SECRETARIA DE HACIENDA Y CREDITO PUBLICO</u>	CLAVES DE COMPUTO
SECRETARIA DE HACIENDA Y CREDITO PUBLICO.	400184
<u>SECRETARIA DE LA FUNCION PUBLICA</u>	CLAVES DE COMPUTO
SECRETARIA DE LA FUNCION PUBLICA.	400185
<u>SECRETARIA DE ECONOMIA</u>	CLAVES DE COMPUTO
SALINAS; EXPLOTACION DE SAL, PERMISOS, AUTORIZACIONES O CONCESIONES MINERAS QUE EXPLOTEN LAS SALES O SUBPRODUCTOS (CAPITULO V ARTS. 211-A Y 211-B).	400125
<u>MINERIA</u>	CLAVES DE COMPUTO
CONCESIONES Y ASIGNACIONES MINERAS.	400138
<u>SECRETARIA DE COMUNICACIONES Y TRANSPORTES</u>	CLAVES DE COMPUTO
PUERTO Y ATRAQUE (ARTS. 200 AL 204).	400123
MUELLE, EMBARQUE Y DESEMBARQUE (ARTS. 205 AL 211).	400124
<u>CARRETERAS Y PUENTES.- CAMINOS Y PUENTES FEDERALES DE INGRESOS Y SERVICIOS CONEXOS (ARTS. 212 AL 215)</u>	CLAVES DE COMPUTO
PAGO PROVISIONAL NORMAL.	400126
PAGO PROVISIONAL ADICIONAL.	400127
PAGOS DEFINITIVOS.	400128

<u>AEROPUERTOS Y SERVICIOS AUXILIARES (ARTS. 219 AL 221)</u>	CLAVES DE COMPUTO
PAGO PROVISIONAL NORMAL.	400129
PAGO PROVISIONAL ADICIONAL.	400130
PAGOS DEFINITIVOS.	400131
ESPACIO AEREO.- ESPECTRO RADIOELECTRICO (ARTS. 239 AL 242, 242-B, 243, 244-A, 244-B, 244-C, 244-D, 245, 245-B, 245-C, 253 Y 253-A).	400137
POR EL USO, GOCE O APROVECHAMIENTO DEL ESPACIO AEREO MEXICANO (ARTS. 289 AL 292).	400193
<u>SECRETARIA DE MEDIO AMBIENTE Y RECURSOS NATURALES</u>	CLAVES DE COMPUTO
POR EL APROVECHAMIENTO Y EXPLOTACION DE BOSQUES NACIONALES (ARTS. 196, 197 Y 197-A).	400121
POR EL USO O APROVECHAMIENTO DE ELEMENTOS NATURALES MARINOS DE DOMINIO PUBLICO, EXISTENTES EN AREAS NATURALES PROTEGIDAS (ART. 198).	400170
POR EL USO O APROVECHAMIENTO NO EXTRACTIVO DE ELEMENTOS NATURALES Y ESCENICOS QUE SE REALIZAN DENTRO DE AREAS NATURALES PROTEGIDAS TERRESTRES (ART. 198-A).	400171
POR LA FILMACION, VIDEOGRABACION Y TOMAS FOTOGRAFICAS CON FINES COMERCIALES, DENTRO DE LAS AREAS NATURALES PROTEGIDAS DECRETADAS POR LA FEDERACION (ART. 198-B).	400192
AGUAS PROVENIENTES DE FUENTES SUPERFICIALES O EXTRAIDAS DEL SUBSUELO A EXCEPCION DE LAS DEL MAR, DESTINADAS A USO AGROPECUARIO (ART. 223 FRACC. C).	400187
EXTRACCION DE MATERIALES PETREOS QUE EXTRAIGAN DE PLAYAS, ZONA FEDERAL MARITIMO TERRESTRE Y TERRENOS GANADOS AL MAR O DE OTROS DEPOSITO DE AGUAS MARITIMAS, ASI COMO DEL LECHO MARINO (ART. 232-D-1).	400182
PARA PERNOCTAR EN REMOLQUES O SEMIRREMOLQUES TIPO VIVIENDA, EN PLAYAS, ZONA FEDERAL MARITIMO TERRESTRE, TERRENOS GANADOS AL MAR O CUALQUIER OTRO DEPOSITO DE AGUAS MARITIMAS (ART. 232-D-2).	400183
POR EXTRACCION DE MATERIALES, PERMISOS PARA INSTALACION DE ANUNCIOS PUBLICITARIOS Y SEÑALES INFORMATIVAS Y RECOLECCION DENTRO DE LOS PARQUES NACIONALES EL BRAZUELO O LEÑA MUERTA (ARTS. 236 AL 237-C).	400135
POR EL APROVECHAMIENTO EXTRACTIVO DE EJEMPLARES DE FAUNA SILVESTRE (ART. 238).	400136
POR EL APROVECHAMIENTO DE ESPECIES VEDADAS POR DISPOSICIONES EN VIGOR (ART. 238-A).	400172
POR EL APROVECHAMIENTO NO EXTRACTIVO DE TORTUGAS TERRESTRES DULCEACUICOLAS Y MARINAS VIDA SILVESTRE (ART. 238-C).	400186
<u>SECRETARIA DE AGRICULTURA, GANADERIA, DESARROLLO RURAL, PESCA Y ALIMENTACION</u>	CLAVES DE COMPUTO
SECRETARIA DE AGRICULTURA, GANADERIA, DESARROLLO RURAL, PESCA Y ALIMENTACION.	400197
<u>SECRETARIA DEL TRABAJO Y PREVISION SOCIAL</u>	CLAVES DE COMPUTO
SECRETARIA DEL TRABAJO Y PREVISION SOCIAL.	400198
<u>OTROS</u>	CLAVES DE COMPUTO
PESCA AL AMPARO DE PERMISOS EXCEPCIONALES, CON EMBARCACIONES DE MATRICULA EXTRANJERA DENTRO DE LA ZONA ECONOMICA EXCLUSIVA SITUADA FUERA DEL MAR TERRITORIAL (ARTS. 199 AL 199-A).	400122
POR EL APROVECHAMIENTO DE LOS RECURSOS PESQUEROS EN LA PESCA DEPORTIVO-RECREATIVA (ART. 199-B).	400191
CONCESIONES Y PERMISOS PARA EL USO O GOCE DE INMUEBLES (ARTS. 232 AL 235).	400133
POR EL USO O GOCE DE POSTES, TORRES, DUCTOS O SIMILARES (ART. 232, FRACC. XI).	400215
DE LOS BIENES CULTURALES PROPIEDAD DE LA NACION.- POR EL ACCESO A LOS MUSEOS, MONUMENTOS Y ZONAS ARQUEOLOGICAS PROPIEDAD DE LA FEDERACION (ART. 288).	400168
POR EL USO, GOCE O APROVECHAMIENTO DE MUSEOS, MONUMENTOS HISTORICOS O ARTISTICOS Y ZONAS ARQUEOLOGICAS, ASI COMO PARA SU REPRODUCCION, FILMACION, VIDEOGRABACION, TOMAS FOTOGRAFICAS, FOTOGRAFIA IMPRESA O EN SOPORTE DIGITAL E IMAGEN O COMUNICACION PUBLICA DE FOTOGRAFIAS (ARTS. 288-A AL 288-G).	400195
ACTUALIZACION.	100025
RECARGOS.	100009
POR CORRECCION FISCAL.	100013

8. Catálogo de claves de productos.

DESCRIPCION DEL CONCEPTO	
<u>POR LOS SERVICIOS QUE NO CORRESPONDAN A FUNCIONES DE DERECHO PUBLICO</u>	
PRACTICA DE AUDITORIAS EXTERNAS A EMPRESAS DEL SECTOR PARAESTATAL (SFP).	600001
COMISION POR GARANTIAS OTORGADAS POR EL GOBIERNO FEDERAL A DIVERSAS INSTITUCIONES BANCARIAS PARA OBTENCION DE PRESTAMOS EXTERNOS.	600002
TRAMITE PARA LA OBTENCION DE NORMAS EXTRANJERAS (ECONOMIA).	600003
DE LAS CONFERENCIAS Y CURSOS IMPARTIDOS POR LA DIRECCION GENERAL DE NORMAS (ECONOMIA).	600004
SERVICIOS DE CERTIFICACION, DICTAMEN Y APROBACION QUE PRESTA LA DIRECCION GENERAL DE NORMAS (ECONOMIA).	600005
PRECIO DE LA VENTA DE NORMAS INTERNACIONALES (ECONOMIA).	600061
OTROS.	600006
<u>DERIVADOS DEL USO, APROVECHAMIENTO O ENAJENACION DE BIENES NO SUJETOS AL REGIMEN DE DOMINIO PUBLICO</u>	
<u>EXPLOTACION DE TIERRAS Y AGUAS</u>	
EXPLOTACION DE TIERRAS.	600007
EXPLOTACION DE AGUAS.	600008
<u>ARRENDAMIENTO DE TIERRAS, LOCALES Y CONSTRUCCIONES</u>	
ARRENDAMIENTO DE TIERRAS.	600009
ARRENDAMIENTO DE LOCALES Y CONSTRUCCIONES.	600010
<u>ENAJENACION DE BIENES</u>	
<u>MUEBLES</u>	
INVENTARIADOS.	600011
NO INVENTARIADOS.	600012
<u>DESECHOS DE BIENES DEL GOBIERNO FEDERAL</u>	
INVENTARIADOS.	600013
NO INVENTARIADOS.	600014
<u>BIENES PRODUCIDOS EN ESTABLECIMIENTOS DEL GOBIERNO FEDERAL</u>	
INSEMINACION ARTIFICIAL (CANJE DE SEMENTALES).	600015
POR ELABORACION DE MARBETES.	600016
POR LA ENAJENACION Y VENTA DE BASES DE LICITACION PUBLICA.	600017
EXPEDICION DE TARJETA DE IDENTIFICACION PERSONAL DE RESIDENTE FRONTERIZO (TARJETA INTELIGENTE TIFF).	600019
POR LOS SERVICIOS QUE PRESTA EL LABORATORIO NACIONAL DE FERTILIZANTES (SAGARPA).	600020
PROGRAMA EDITORIAL DEL SAT.	600021
ESPECIFICACIONES Y METODOS DE PRUEBA PARA INODOROS DE USO SANITARIO Y PARA VALVULAS DE ADMISION Y VALVULAS DE DESCARGA EN TANQUES DE INODORO (SEDESOL).	600022
PLAN Y PROGRAMAS DE ESTUDIO TIPO SUPERIOR Y DIPLOMAS DE ESPECIALIDAD, TITULOS Y GRADOS ACADEMICOS (SEP).	600023
BIENES Y SERVICIOS GENERADOS POR EL INSTITUTO NACIONAL DE BELLAS ARTES Y LITERATURA (INBAL).	600024

BIENES PRODUCIDOS EN ESTABLECIMIENTOS DEL GOBIERNO FEDERAL	CLAVES DE COMPUTO
SERVICIOS PRESTADOS POR LA UNIDAD COORDINADORA DE AREAS NATURALES PROTEGIDAS (SEMARNAT).	600025
SERVICIOS QUE PRESTA XE IPN TV CANAL ONCE (SEP).	600042
PUBLICACIONES DE GUIAS TECNICAS PARA LAS BASES DE LICITACION (SEMARNAT).	600043
SERVICIOS QUE PROPORCIONA LA DIRECCION GENERAL DE RECURSOS HUMANOS DE LA S.H.C.P.	600044
SERVICIOS QUE PROPORCIONA EL INSTITUTO NACIONAL DE ECOLOGIA (SEMARNAT).	600045
SERVICIOS QUE PROPORCIONA LA DIRECCION GENERAL DE TALLERES DE IMPRESION DE ESTAMPILLAS Y VALORES (S.H.C.P.).	600046
BIENES Y SERVICIOS GENERADOS POR LAS AREAS QUE INTEGRAN EL CONSEJO NACIONAL PARA LA CULTURA Y LAS ARTES (SEP).	600047
SERVICIOS GENERADOS POR LAS AREAS QUE INTEGRAN EL INSTITUTO POLITECNICO NACIONAL.	600048
SERVICIOS QUE PROPORCIONA LA SECRETARIA DE TRABAJO Y PREVISION SOCIAL.	600049
BIENES Y SERVICIOS GENERADOS POR LAS AREAS QUE INTEGRAN EL INSTITUTO NACIONAL DE ANTROPOLOGIA E HISTORIA (SEP).	600050
SERVICIOS QUE PROPORCIONA LA DIRECCION GENERAL DE ACUACULTURA (SAGARPA).	600051
SERVICIO NACIONAL DE SANIDAD, INOCUIDAD Y CALIDAD AGROALIMENTARIA (SENASICA) (SAGARPA).	600053
SERVICIOS QUE PRESTA RADIO EDUCACION (SEP).	600054
SERVICIOS QUE PRESTA EL MUSEO DE LA SHCP, ANTIGUO PALACIO DEL ARZOBISPADO Y DIVERSAS AREAS (SHCP).	600056
SERVICIOS QUE PROPORCIONA LA SECRETARIA DE MARINA Y ARMADA DE MEXICO.	600057
REEXPEDICION DE CREDENCIAL POR EXTRAVIO, ROBO O DAÑO (SAT).	600058
PUBLICACIONES ELABORADAS POR LA DIRECCION GENERAL DE SERVICIOS TECNICOS (SCT).	600059
POR LA VENTA DE LIBROS Y FOTOCOPIADO QUE PRESTA LA UNIVERSIDAD PEDAGOGICA NACIONAL (SEP).	600060
FOTOCOPIADO DE DOCUMENTOS Y VENTA DE FORMATO SAT-5 (R.E.).	600062
SERVICIOS DE INSCRIPCION, CERTIFICACION Y ANALISIS DE CALIDAD DE SEMILLAS PARA SIEMBRA (SNICS) (SAGARPA).	600063
SERVICIOS QUE PRESTA EL INSTITUTO NACIONAL DE ESTADISTICA, GEOGRAFIA E INFORMATICA POR ENCUESTAS ESPECIALES (SHCP).	600064
PRESTACION DE SERVICIOS A CARGO DE ORGANOS DESCONCENTRADOS Y UNIDADES ADMINISTRATIVAS DE LA SECRETARIA DE SALUD.	600065
OTROS BIENES Y SERVICIOS PROPORCIONADOS EN TERRITORIO NACIONAL (R.E.).	600066
CUOTAS POR SERVICIO DE ALIMENTACION (SHCP).	600067
SERVICIO QUE PRESTA EL INSTITUTO MEXICANO DEL TRANSPORTE (SCT).	600068
PUBLICACIONES EMITIDAS POR EL INSTITUTO NACIONAL DE ESTADISTICA, GEOGRAFIA E INFORMATICA (SHCP).	600069
PUBLICACIONES ELABORADAS POR LA COMISION NACIONAL BANCARIA Y DE VALORES (SHCP).	600070
RENTA DE EMBARCACIONES Y VENTA DE REFACCIONES Y ACCESORIOS (SCT).	600071
PUBLICACIONES ELABORADAS POR LA COMISION NACIONAL DE SEGUROS Y FIANZAS (SHCP).	600072
SERVICIOS QUE PROPORCIONA EL TRIBUNAL FEDERAL DE JUSTICIA FISCAL Y ADMINISTRATIVA (FOTOCOPIADO).	600073
POR LOS DIVERSOS BIENES Y SERVICIOS QUE PROPORCIONA LA SECRETARIA DE LA DEFENSA NACIONAL (SEDENA).	600074
SERVICIO DE FOTOCOPIADO DE DOCUMENTOS PRESTADO POR LAS DIVERSAS DEPENDENCIAS GUBERNAMENTALES.	600075

BIENES PRODUCIDOS EN ESTABLECIMIENTOS DEL GOBIERNO FEDERAL	CLAVES DE COMPUTO
PUBLICACIONES QUE EDITA LA DIRECCION GENERAL DEL ACERVO HISTORICO Y DIPLOMATICO (R.E.).	600076
SERVICIOS PROPORCIONADOS POR EL ESTADO MAYOR PRESIDENCIAL.	600077
SERVICIOS TECNICOS PROPORCIONADOS POR EL CENAPRED (SEGOB).	600078
SERVICIOS EN MATERIA DE TECNICAS TOXICOLOGICAS (SAT).	600079
SERVICIOS QUE PRESTA EL CENTRO CULTURAL Y DEPORTIVO (SEGOB).	600080
OTROS SERVICIOS QUE PRESTA LA SECRETARIA DE COMUNICACIONES Y TRANSPORTES.	600081
CUOTAS POR LOS DISPOSITIVOS MAGNETICOS, UTILIZADOS PARA LA REPRODUCCION DE LA INFORMACION (I.F.A.I.).	600082
BIENES Y SERVICIOS PROPORCIONADOS POR SEGOB Y SUS ORGANOS DESCONCENTRADOS.	600083
PRODUCTOS Y SERVICIOS QUE PROPORCIONA EL COLEGIO SUPERIOR AGROPECUARIO DEL ESTADO DE GUERRERO (SAGARPA).	600085
SERVICIOS QUE PROPORCIONA LA PROCURADURIA FEDERAL DE PROTECCION AL AMBIENTE (SEMARNAT).	600086
SERVICIO DE FOTOGRAFIA DE PASAPORTE Y OTROS SERVICIOS PRESTADOS FUERA DEL TERRITORIO NACIONAL (R.E.).	600087
OTROS.	600026
BIENES Y SERVICIOS PRODUCIDOS EN ESTABLECIMIENTOS DEL GOBIERNO FEDERAL.-SERVICIOS QUE PRESTA INDAABIN EN FUNCIONES DE DERECHO PRIVADO (INDAABIN) (SFP).	600088
OTROS	CLAVES DE COMPUTO
OTROS.	600027
INMUEBLES	CLAVES DE COMPUTO
INVENTARIADOS.	600028
NO INVENTARIADOS.	600029
<u>INTERESES DE VALORES, CREDITOS Y BONOS</u>	CLAVES DE COMPUTO
DIVIDENDOS.	600030
INTERESES DE VALORES.	600031
INTERESES SOBRE CREDITOS CONCEDIDOS CON FONDOS CONSTITUIDOS EN FIDEICOMISO.	600032
INTERESES A CARGO DE ORGANISMOS DESCENTRALIZADOS Y EMPRESAS DE PARTICIPACION ESTATAL.	600033
DEVOLUCION DE INTERESES SOBRE BONOS EMITIDOS POR EL GOBIERNO FEDERAL.	600034
OTROS.	600035
<u>UTILIDADES</u>	CLAVES DE COMPUTO
DE ORGANISMOS DESCENTRALIZADOS Y EMPRESAS DE PARTICIPACION ESTATAL.	600036
DE LA LOTERIA NACIONAL PARA LA ASISTENCIA PUBLICA.	600037
DE PRONOSTICOS PARA LA ASISTENCIA PUBLICA.	600038
OTRAS.	600039
OTROS	CLAVES DE COMPUTO
POR EL ARRENDAMIENTO DE ACTIVOS DE EMPRESAS PROPIEDAD DEL GOBIERNO FEDERAL.	600040
ACTUALIZACION.	100025
RECARGOS.	100009
POR CORRECCION FISCAL.	100013

9. Catálogo de claves de aprovechamientos.

DESCRIPCION DEL CONCEPTO	
MULTAS	
LAS COMPRENDIDAS EN LOS CONVENIOS DE COORDINACION CON ENTIDADES FEDERATIVAS	CLAVES DE COMPUTO
LAS IMPUESTAS POR INFRACCIONES A LA LEY FEDERAL DEL TRABAJO.	700001
LAS IMPUESTAS POR INFRACCIONES A LA LEY DE ESTADISTICA.	700002
LAS IMPUESTAS POR INFRACCIONES AL REGLAMENTO DE TRANSITO FEDERAL (SCT).	700003
LAS IMPUESTAS POR LA DIRECCION GENERAL DE CREDITO PUBLICO.	700004
LAS IMPUESTAS POR LA SECRETARIA DE TURISMO.	700005
LAS IMPUESTAS POR INSPECCIONES Y VERIFICACIONES SANITARIAS (SECRETARIA DE SALUD).	700006
LAS IMPUESTAS POR LA DIRECCION GENERAL DE PROTECCION AL CONSUMIDOR.	700007
LAS IMPUESTAS POR LA PROCURADURIA FEDERAL DEL CONSUMIDOR.	700008
LAS IMPUESTAS POR LA SUBSECRETARIA DE HACIENDA Y CREDITO PUBLICO, POR CONDUCTO DE LAS DIRECCIONES GENERALES DE BANCA, SECRETARIA DE ENERGIA, SECRETARIA DE ECONOMIA Y OTRAS AUTORIDADES FEDERALES NO FISCALES, QUE NO SEAN PARTICIPABLES Y QUE NO ESTEN AFECTAS A UN FIN ESPECIFICO.	700009
LAS IMPUESTAS POR VERIFICACION DE MAQUINAS REGISTRADORAS DE COMPROBACION FISCAL POR LAS ENTIDADES FEDERATIVAS.	700010
POR INFRACCIONES A LA LEY DE LOS SISTEMAS DEL AHORRO PARA EL RETIRO (ARTS. 100 Y 101).	700011
POR INFRACCIONES A LA LEY FEDERAL DE COMPETENCIA ECONOMICA.	700012
SANCIONES IMPUESTAS POR LA COMISION REGULADORA DE ENERGIA.	700013
MULTAS IMPUESTAS POR LA DIRECCION GENERAL DE INVERSION EXTRANJERA (ECONOMIA).	700151
MULTAS APLICADAS POR EL INSTITUTO FEDERAL ELECTORAL.	700155
MULTAS POR INFRACCIONES DE ORDENAMIENTOS LEGALES ADMINISTRADOS POR LA SECRETARIA DE SEGURIDAD PUBLICA.	700157
LAS IMPUESTAS POR LA SECRETARIA DE MARINA.	700162
DE ADMINISTRACION FEDERAL POR SER PARTICIPABLES O ESTAR AFECTAS A UN FIN ESPECIFICO	CLAVES DE COMPUTO
LEY FEDERAL DE PESCA Y GENERAL DE POBLACION.	700014
LAS IMPUESTAS POR LA PROCURADURIA FEDERAL DE PROTECCION AL AMBIENTE ARTS. 70 Y 75 DEL REGLAMENTO INTERIOR DE LA SECRETARIA DE MEDIO AMBIENTE Y RECURSOS NATURALES (D.O.F. 08/07/96).	700016
RELACIONADAS CON EL PAGO DE APROVECHAMIENTOS EN CAJAS RECAUDADORAS	CLAVES DE COMPUTO
RELACIONADAS CON EL PAGO DE APROVECHAMIENTOS EN CAJAS RECAUDADORAS.	700017
POR INFRACCIONES A LA LEY DE ADQUISICIONES, ARRENDAMIENTOS Y PRESTACION DE SERVICIOS RELACIONADOS CON BIENES MUEBLES	CLAVES DE COMPUTO
POR INFRACCIONES A LA LEY DE ADQUISICIONES, ARRENDAMIENTOS Y PRESTACION DE SERVICIOS RELACIONADOS CON BIENES MUEBLES.	700018
SANCIONES IMPUESTAS POR LA LEY FEDERAL DE RESPONSABILIDADES DE LOS SERVIDORES PUBLICOS	CLAVES DE COMPUTO
SANCIONES IMPUESTAS POR LA LEY FEDERAL DE RESPONSABILIDADES DE LOS SERVIDORES PUBLICOS.	700019
POR LAS INFRACCIONES PREVISTAS EN LA LEY DEL SERVICIO DE LA TESORERIA DE LA FEDERACION, RELACIONADAS EN LOS ARTICULOS 99 AL 101	CLAVES DE COMPUTO
POR LAS INFRACCIONES PREVISTAS EN LA LEY DEL SERVICIO DE LA TESORERIA DE LA FEDERACION, RELACIONADAS EN LOS ARTICULOS 99 AL 101.	700020

SANCIONES PREVISTAS EN EL CAPITULO NOVENO DEL REGLAMENTO DE TRABAJOS PETROLEROS (D.O.F. 27/02/74) (ENERGIA)	CLAVES DE COMPUTO
SANCIONES PREVISTAS EN EL CAPITULO NOVENO DEL REGLAMENTO DE TRABAJOS PETROLEROS (D.O.F. 27/02/74) (ENERGIA).	700131
<u>INDEMNIZACIONES</u>	CLAVES DE COMPUTO
INVENTARIADAS.	700021
NO INVENTARIADAS.	700022
OTRAS.	700023
<u>REINTEGROS</u>	CLAVES DE COMPUTO
SOSTENIMIENTO DE LAS ESCUELAS ARTICULO 123.	700024
SERVICIO DE VIGILANCIA FORESTAL.	700025
OTROS.	700026
<u>PROVENIENTES DE OBRAS PUBLICAS DE INFRAESTRUCTURA HIDRAULICA</u>	CLAVES DE COMPUTO
POR INFRAESTRUCTURA HIDRAULICA.	700027
POR EL SUMINISTRO DE AGUA EN BLOQUE.	700028
RIEGO Y DRENAJE.	700029
<u>PARTICIPACIONES EN LOS INGRESOS DERIVADOS DE LA APLICACION DE LEYES LOCALES SOBRE HERENCIAS Y LEGADOS EXPEDIDAS DE ACUERDO CON LA FEDERACION</u>	CLAVES DE COMPUTO
PARTICIPACIONES EN LOS INGRESOS DERIVADOS DE LA APLICACION DE LEYES LOCALES SOBRE HERENCIAS Y LEGADOS EXPEDIDAS DE ACUERDO CON LA FEDERACION.	700030
<u>PARTICIPACIONES EN LOS INGRESOS DERIVADOS DE LA APLICACION DE LEYES LOCALES SOBRE DONACIONES EXPEDIDAS DE ACUERDO CON LA FEDERACION</u>	CLAVES DE COMPUTO
PARTICIPACIONES EN LOS INGRESOS DERIVADOS DE LA APLICACION DE LEYES LOCALES SOBRE DONACIONES EXPEDIDAS DE ACUERDO CON LA FEDERACION.	700031
<u>APORTACIONES DE LOS ESTADOS, MUNICIPIOS Y PARTICULARES PARA EL SERVICIO DEL SISTEMA ESCOLAR FEDERALIZADO</u>	CLAVES DE COMPUTO
APORTACIONES DE LOS ESTADOS, MUNICIPIOS Y PARTICULARES PARA EL SERVICIO DEL SISTEMA ESCOLAR FEDERALIZADO.	700032
<u>COOPERACION DEL DISTRITO FEDERAL POR SERVICIOS PUBLICOS LOCALES PRESTADOS POR LA FEDERACION</u>	CLAVES DE COMPUTO
COOPERACION DEL DISTRITO FEDERAL POR SERVICIOS PUBLICOS LOCALES PRESTADOS POR LA FEDERACION.	700033
<u>COOPERACION DE LOS GOBIERNOS DE ESTADOS Y MUNICIPIOS Y DE PARTICULARES PARA ALCANTARILLADO, ELECTRIFICACION, CAMINOS Y LINEAS TELEGRAFICAS, TELEFONICAS Y PARA OTRAS OBRAS PUBLICAS</u>	CLAVES DE COMPUTO
COOPERACION DE LOS GOBIERNOS DE ESTADOS Y MUNICIPIOS Y DE PARTICULARES PARA ALCANTARILLADO, ELECTRIFICACION, CAMINOS Y LINEAS TELEGRAFICAS, TELEFONICAS Y PARA OTRAS OBRAS PUBLICAS.	700034
<u>5% DE DIAS DE CAMA A CARGO DE ESTABLECIMIENTOS PARTICULARES PARA INTERNAMIENTO DE ENFERMOS Y OTROS DESTINADOS A LA SECRETARIA DE SALUD</u>	CLAVES DE COMPUTO
5% DE DIAS DE CAMA A CARGO DE ESTABLECIMIENTOS PARTICULARES PARA INTERNAMIENTO DE ENFERMOS Y OTROS DESTINADOS A LA SECRETARIA DE SALUD.	700035
<u>PARTICIPACIONES A CARGO DE LOS CONCESIONARIOS DE VIAS GENERALES DE COMUNICACION Y DE EMPRESAS DE ABASTECIMIENTO DE ENERGIA ELECTRICA</u>	CLAVES DE COMPUTO
PARTICIPACIONES A CARGO DE LOS CONCESIONARIOS DE VIAS GENERALES DE COMUNICACION Y DE EMPRESAS DE ABASTECIMIENTO DE ENERGIA ELECTRICA.	700036
<u>PARTICIPACIONES SEÑALADAS POR LA LEY FEDERAL DE JUEGOS Y SORTEOS</u>	CLAVES DE COMPUTO
PARTICIPACIONES SEÑALADAS POR LA LEY FEDERAL DE JUEGOS Y SORTEOS.	700037
<u>REGALIAS PROVENIENTES DE FONDOS Y EXPLOTACIONES MINERAS</u>	CLAVES DE COMPUTO
REGALIAS PROVENIENTES DE FONDOS Y EXPLOTACIONES MINERAS.	700038
<u>APORTACIONES DE CONTRATISTAS DE OBRAS PUBLICAS</u>	CLAVES DE COMPUTO
1% SOBRE OBRAS DE BENEFICIO SOCIAL.	700039
OTROS.	700040

<u>DESTINADOS AL FONDO PARA EL DESARROLLO FORESTAL</u>	CLAVES DE COMPUTO
APORTACIONES QUE EFECTUEN LOS GOBIERNOS DEL DISTRITO FEDERAL, ESTATALES Y MUNICIPALES, LOS ORGANISMOS Y ENTIDADES PUBLICAS, SOCIALES Y LOS PARTICULARES.	700041
DE LAS RESERVAS NACIONALES FORESTALES.	700042
APORTACIONES AL INSTITUTO NACIONAL DE INVESTIGACIONES FORESTALES Y AGROPECUARIAS.	700043
OTROS CONCEPTOS.	700044
<u>CUOTAS COMPENSATORIAS</u>	CLAVES DE COMPUTO
CUOTAS COMPENSATORIAS.	700045
<u>HOSPITALES MILITARES</u>	CLAVES DE COMPUTO
HOSPITALES MILITARES.	700046
<u>PARTICIPACIONES POR LA EXPLOTACION DE OBRAS DEL DOMINIO PUBLICO SEÑALADAS POR LA LEY FEDERAL DEL DERECHO DE AUTOR</u>	CLAVES DE COMPUTO
PARTICIPACIONES POR LA EXPLOTACION DE OBRAS DEL DOMINIO PUBLICO SEÑALADAS POR LA LEY FEDERAL DEL DERECHO DE AUTOR.	700047
<u>RECUPERACIONES DE CAPITAL</u>	
FONDOS ENTREGADOS EN FIDEICOMISO, A FAVOR DE ENTIDADES FEDERATIVAS Y EMPRESAS PUBLICAS	CLAVES DE COMPUTO
EFFECTIVO.	700048
OTROS VALORES.	700049
FONDOS ENTREGADOS EN FIDEICOMISO, A FAVOR DE EMPRESAS PRIVADAS Y A PARTICULARES	CLAVES DE COMPUTO
EFFECTIVO.	700050
OTROS VALORES.	700051
INVERSIONES EN OBRAS DE AGUA POTABLE Y ALCANTARILLADO	CLAVES DE COMPUTO
INVERSIONES EN OBRAS DE AGUA POTABLE Y ALCANTARILLADO.	700052
DESINCORPORACIONES	CLAVES DE COMPUTO
DESINCORPORACIONES.	700053
OTROS (EN EFECTIVO)	CLAVES DE COMPUTO
CREDITOS Y VALORES.	700054
COMPRAS DE BONOS.	700055
DEUDORES DEL ERARIO.	700056
INVERSIONES A TRAVES DE INSTITUCIONES FINANCIERAS.	700057
NO ESPECIFICADAS.	700058
OTROS (CON OTROS VALORES)	CLAVES DE COMPUTO
CREDITOS Y VALORES.	700059
COMPRA DE BONOS.	700060
DEUDORES DEL ERARIO.	700061
INVERSIONES A TRAVES DE INSTITUCIONES FINANCIERAS.	700062
NO ESPECIFICADOS.	700063
<u>PROVENIENTES DE DECOMISO Y DE BIENES QUE PASAN A PROPIEDAD DEL FISCO FEDERAL</u>	CLAVES DE COMPUTO
POR VENTA DE MERCANCIA DECOMISADA.	700064
POR VENTA DE BIENES QUE PASAN A PROPIEDAD DEL FISCO FEDERAL (POR DONACION).	700065
DECOMISOS Y REMATES AUTORIZADOS POR AUTORIDAD JUDICIAL, QUE PASAN A PROPIEDAD DEL FISCO FEDERAL.	700066

<u>PROVENIENTES DEL PROGRAMA DE MEJORAMIENTO DE LOS MEDIOS DE INFORMATICA Y DE CONTROL DE LAS AUTORIDADES ADUANERAS</u>	CLAVES DE COMPUTO
PROVENIENTES DEL PROGRAMA DE MEJORAMIENTO DE LOS MEDIOS DE INFORMATICA Y DE CONTROL DE LAS AUTORIDADES ADUANERAS.	700145
<u>NO COMPRENDIDOS EN LOS INCISOS ANTERIORES PROVENIENTES DEL CUMPLIMIENTO DE CONVENIOS CELEBRADOS EN OTROS EJERCICIOS</u>	CLAVES DE COMPUTO
NO COMPRENDIDOS EN LOS INCISOS ANTERIORES PROVENIENTES DEL CUMPLIMIENTO DE CONVENIOS CELEBRADOS EN OTROS EJERCICIOS.	700068
<u>OTROS</u>	CLAVES DE COMPUTO
REMANENTE DE OPERACION DEL BANCO DE MEXICO.	700069
UTILIDADES POR RECOMPRA DE DEUDA.	700070
RENDIMIENTO MINIMO GARANTIZADO.	700071
<u>OTROS</u>	CLAVES DE COMPUTO
OTROS.	700101
USO O GOCE MENSUAL Y ANUAL DEL VALOR COMERCIAL O POR HECTAREA E INSTALACION DE ANUNCIOS DENTRO DEL DERECHO DE VIA DE LAS CARRETERAS DE JURISDICCION FEDERAL Y EN LOS RECINTOS PORTUARIOS (ART. 237 DE LA LEY FEDERAL DE DERECHOS).	700081
DIFERENCIA A FAVOR DEL GOBIERNO FEDERAL, DERIVADA DEL ESQUEMA DE CAPITALIZACION DE PASIVOS.	700083
POR APROVECHAMIENTO EN EL MANEJO, ALMACENAJE Y CUSTODIA DE MERCANCIAS DE COMERCIO EXTERIOR (5% DE LOS INGRESOS BRUTOS).	700084
DE LAS REMUNERACIONES QUE PERCIBEN LOS CONSEJEROS DE ORGANISMOS DESCENTRALIZADOS Y DEL SECTOR PARAESTATAL.	700086
<u>POR BIENES QUE PASAN A PROPIEDAD DEL FISCO FEDERAL</u>	CLAVES DE COMPUTO
POR INSTRUCCION DE AUTORIDAD JUDICIAL (SUSTITUCION DE PENA CORPORAL).	700087
POR PRESCRIPCION (ART. 36 LEY DEL SERVICIO DE TESORERIA DE LA FEDERACION).	700088
<u>IMPORTE DE LAS POSTURAS OFRECIDAS EN PROCESO DE LICITACION PARA ASIGNAR CERTIFICADOS DE CUPO Y ARANCELES-CUPO.</u>	CLAVES DE COMPUTO
TEXTILES Y PRENDAS DE VESTIR.	700089
AUTOBUSES Y CAMIONES.	700090
FRIJOL.	700091
HUEVO.	700092
AVES.	700093
GRASAS.	700094
PRODUCTOS FORESTALES.	700095
AZUCARES Y JARABES.	700096
LECHE EN POLVO.	700097
QUESOS Y REQUESON.	700098
POR EFECTIVIDAD DE FIANZAS POR IMPORTACION TEMPORAL DE VEHICULOS (PROGRAMA PAISANO).	700102
PUERTOS MEXICANOS, ALMACENAJE.	700103
NOTIFICACION DE CONCENTRACION DISTINTAS DE LAS PREVISTAS EN EL ART. 77 DE LA LEY FEDERAL DE DERECHOS (ECONOMIA).	700104
EXPEDICION Y PUBLICACION DE INFORME ANUAL (EDICION EN IDIOMA ESPAÑOL) (COMISION NACIONAL DE COMPETENCIA).	700105
UNO AL MILLAR SOBRE EL MONTO DE LOS PRECIOS POR LAS ADQUISICIONES O ENAJENACIONES ONEROSAS DE INMUEBLES FEDERALES (TESOFE).	700106

IMPORTE DE LAS POSTURAS OFRECIDAS EN PROCESO DE LICITACION PARA ASIGNAR CERTIFICADOS DE CUPO Y ARANCELES-CUPO.	CLAVES DE COMPUTO
INSCRIPCION DE LOS REGISTROS DE EMPRESAS DE LA INDUSTRIA DE AUTOPARTES Y DE PROVEEDOR NACIONAL.	700107
REGISTRO DE EMPRESAS FABRICANTES DE PRODUCTOS INDUSTRIALES (TESOFE).	700108
NOTA NACIONAL (TESOFE).	700109
CUOTAS DE IMPORTACION A DISTRIBUIDORES DE AUTOMOVILES NUEVOS: TRAMITE MENSUAL, SEMESTRAL Y ANUAL (TESOFE).	700110
EXPEDICION DE LA CONSTANCIA DE REGISTRO A DISTRIBUIDORES DE PUBLICACIONES EDITADAS EN EL EXTRANJERO (SG).	700111
VENTA DE BASES DEL PROCEDIMIENTO PARA EL OTORGAMIENTO DE LA CONCESION POR LA PRESTACION DEL SERVICIO PUBLICO DEL REGISTRO NACIONAL DE VEHICULOS (ECONOMIA).	700112
TRAMITE DE LA CONSTANCIA DE PRODUCTO NUEVO (ECONOMIA).	700113
ANALISIS RADIOLOGICOS POR ESPECTROMETRIA GAMMA (S.E.).	700114
MARINAS TURISTICAS (S.C.T.).	700115
POR LA SUPERVISION DE MATERIALES GRABADOS FUERA DE LOS HORARIOS Y/O INSTALACIONES DE RADIO, TELEVISION Y CINEMATOGRAFIA (PRIMERA HORA Y POR CADA HORA O FRACCION ADICIONAL) (S.G.).	700116
LICENCIAS, AUTORIZACIONES Y PERMISOS OTORGADOS POR LA C.N.S.N.S., SECRETARIA DE ENERGIA.	700117
RENOVACIONES OTORGADAS POR LA C.N.S.N.S., SECRETARIA DE ENERGIA.	700118
MODIFICACIONES OTORGADAS POR LA C.N.S.N.S., SECRETARIA DE ENERGIA.	700119
ARANCELES EN MATERIA DE AVALUOS Y JUSTIPRECIACIONES; SERVICIOS EN MATERIA DE PERITAJES Y DESLINDES DE INMUEBLES FEDERALES (INDAABIN) (SFP).	700120
POR LA EDICION Y COMERCIALIZACION DE GUIAS EMPRESARIALES (ECONOMIA).	700121
SERVICIOS QUE PROPORCIONA LA DIRECCION GENERAL DE TALLERES DE IMPRESION DE ESTAMPILLAS Y VALORES (S.H.C.P.).	700122
CONTRAPRESTACION POR EL USO Y EXPLOTACION DE LOS BIENES Y SERVICIOS PORTUARIOS CONCESIONADOS QUE ENTERA LA ADMINISTRACION PORTUARIA INTEGRAL (API) (SCT).	700123
CONCESIONARIOS DE BIENES Y SERVICIOS PORTUARIOS DISTINTOS DE LAS CONCESIONES PARA LA ADMINISTRACION PORTUARIA INTEGRAL (API) (SCT).	700125
EVALUACION DEL ESTUDIO DE RIESGO AMBIENTAL PARA DUCTOS TERRESTRES NIVEL 0, 1, 2 Y 3 (SEMARNAT).	700126
REGISTRO Y APROBACION DE CONVENIOS DE SUPLENCIA Y ASOCIACION DE LOS CORREDORES PUBLICOS; LICENCIA DE SEPARACION DE FUNCIONES Y PRORROGA DE LICENCIA DE SEPARACION DE FUNCIONES (ECONOMIA).	700128
SERVICIOS QUE PROPORCIONA LA DIRECCION GENERAL DE AUTOTRANSPORTE FEDERAL (SCT).	700129
POR LA PRESTACION DEL SERVICIO DE RADIOTELEFONIA MOVIL A BORDO DE VEHICULOS Y TECNOLOGIA CELULAR (SCT).	700130
ACREDITACION Y CERTIFICACION A ESTUDIANTES DE PREPARATORIA ABIERTA, POR EXAMEN; ASI COMO CONOCIMIENTOS POR CADA CERTIFICADO DE COMPETENCIA OCUPACIONAL EN CAPACITACION PARA EL TRABAJO INDUSTRIAL (SEP).	700132
SERVICIOS QUE PROPORCIONA LA SECRETARIA DE MARINA Y ARMADA DE MEXICO.	700133
7% SOBRE PRECIO DE VENTA DE REGALIAS CUBIERTAS POR EMPRESAS PARTICIPANTES EN LA EDICION Y COMERCIALIZACION DE LAS GUIAS EMPRESARIALES (ECONOMIA).	700134
SERVICIO DE RADIOLOCALIZACION MOVIL DE PERSONAS (PAGING) (SCT).	700135
BIENES Y SERVICIOS GENERADOS POR EL INSTITUTO NACIONAL DE BELLAS ARTES Y LITERATURA (INBAL).	700137

IMPORTE DE LAS POSTURAS OFRECIDAS EN PROCESO DE LICITACION PARA ASIGNAR CERTIFICADOS DE CUPO Y ARANCELES-CUPO.	CLAVES DE COMPUTO
SERVICIOS DE INSCRIPCION, CERTIFICACION Y ANALISIS DE CALIDAD DE SEMILLAS PARA SIEMBRA (SNICS) (SAGARPA).	700138
ACCESO A ZONAS ARQUEOLOGICAS DEL INSTITUTO NACIONAL DE ANTROPOLOGIA E HISTORIA (SEP).	700139
GARANTIA DIRECTA DEL GOBIERNO FEDERAL SOBRE LOS PASIVOS (SHCP).	700140
SERVICIO DE RADIOCOMUNICACION ESPECIALIZADA DE FLOTILLAS (SCT).	700144
SERVICIO DE ESTACIONAMIENTO (SALUD).	700147
POR DIVERSOS BIENES Y SERVICIOS (SEDENA).	700148
CANJE DE MATRICULA CONSULAR TIPO CREDENCIAL, POR MATRICULA CONSULAR DE ALTA SEGURIDAD (R.E.).	700149
REEXPEDICION DE TARJETA TRIBUTARIA (SAT).	700150
POR EL EXAMEN PARA ASPIRANTE Y AUTORIZACION A MANDATARIO DE AGENTE ADUANAL (SCT).	700152
POR CADA CERTIFICACION DE CONSTANCIA, INSCRIPCION Y BUSQUEDA O CONSULTA DE LA BASE DE DATOS CENTRAL DEL REGISTRO PUBLICO DE COMERCIO (SE).	700154
POR VENTA DEL DIARIO OFICIAL DE LA FEDERACION.	700156
VIGILANCIA AEREA DE DUCTOS, SUPERVISION DE AUTOTANQUES Y SERVICIOS COMPLEMENTARIOS (PFP) (SSP).	700158
SERVICIOS POR EVALUACION DE CONFORMIDAD CON LA NOM-151 (ECONOMIA).	700159
USO DE AERONAVES ASIGNADAS AL ESTADO MAYOR PRESIDENCIAL	700160
MATERIA DE SALUD Y SERVICIOS SANITARIOS (SALUD)	700161
SERVICIOS PROPORCIONADOS POR EL COLEGIO SUPERIOR AGROPECUARIO DEL ESTADO DE GUERRERO (SAGARPA).	700164
<u>GASTOS DE EJECUCION</u>	CLAVES DE COMPUTO
POR REQUERIMIENTO DE CREDITOS.	700075
POR EMBARGO.	700076
POR REMATE, ENAJENACION FUERA DE REMATE O ADJUDICACION AL FISCO FEDERAL.	700077
POR REQUERIMIENTO DE CREDITOS (ALGC).	700141
POR EMBARGO (ALGC).	700142
POR REMATE, ENAJENACION FUERA DE REMATE O ADJUDICACION AL FISCO FEDERAL (ALGC).	700143
<u>POR LOS GASTOS Y PRODUCTOS ORIGINADOS EN EL PROCEDIMIENTO ADMINISTRATIVO DE EJECUCION POR BIENES EMBARGADOS E INTERVENIDOS</u>	CLAVES DE COMPUTO
POR LOS GASTOS Y PRODUCTOS ORIGINADOS EN EL PROCEDIMIENTO ADMINISTRATIVO DE EJECUCION POR BIENES EMBARGADOS E INTERVENIDOS. POR APROVECHAMIENTOS DERIVADOS DE BIENES EMBARGADOS.	700078
POR LOS GASTOS Y PRODUCTOS ORIGINADOS EN EL PROCEDIMIENTO ADMINISTRATIVO DE EJECUCION POR BIENES EMBARGADOS E INTERVENIDOS. POR APROVECHAMIENTOS DERIVADOS DE BIENES INTERVENIDOS.	700079
INDEMNIZACION (20% DEL IMPORTE DE LOS CHEQUES RECIBIDOS POR LAS AUTORIDADES FISCALES, CORRESPONDIENTES A APROVECHAMIENTOS QUE SON PRESENTADOS EN TIEMPO Y NO SON PAGADOS).	700080
ACTUALIZACION.	100025
RECARGOS.	100009
POR CORRECCION FISCAL.	100013

10. Instructivo para el llenado del programa electrónico "Declaración Informativa de Notarios Públicos y demás Fedatarios" "Declaranot".

Instructivo para el llenado del programa electrónico "Declaración Informativa de Notarios Públicos y demás Fedatarios" "Declaranot"	
<u>Versión 1.1.5. (2009)</u>	
Vigente a partir del 1° de enero de 2009.	
Campo	Ayuda

DATOS DEL NOTARIO PUBLICO Y DEMAS FEDATARIOS-ALTA	
RFC.	Se colocará, a 13 posiciones, el Registro Federal de Contribuyentes del Notario o Fedatario Público, al que corresponda la información por capturar. Es un dato obligatorio.
RFC. Confirmación.	Se colocará nuevamente, a 13 posiciones, el Registro Federal de Contribuyentes del Notario o Fedatario Público. Es un dato obligatorio.
C.U.R.P.	Se colocará la Clave Unica de Registro de Población proporcionada al Notario o Fedatario Público por la Secretaría de Gobernación o por autoridad competente. Es un dato opcional cuando no se cuente con la clave CURP.
Apellido paterno	Se colocará el apellido paterno del Notario o Fedatario Público. Es un dato obligatorio.
Apellido materno	Se colocará el apellido materno del Notario o Fedatario Público.
Nombre(s)	Se colocará el (los) nombre (s) del Notario o Fedatario Público. Es un dato obligatorio.
ALTA DE DECLARACIONES	
Contribuyente	Se visualizará el Registro Federal de Contribuyentes del Notario o Fedatario Público capturado previamente, al que corresponda la información por capturar.
Formulario	Se visualizará el nombre del formulario electrónico en el que se encuentra capturando la información.
Ejercicio.	Señale el año al que pertenece la información que proporciona (2002, 2003, 2004, 2005, 2006, 2007, 2008 o 2009). Es un dato obligatorio. Tratándose de operaciones del año de 2002, capturará únicamente la información correspondiente a las operaciones correspondientes al segundo semestre de dicho año.
IDENTIFICACION DEL NOTARIO PUBLICO Y DEMAS FEDATARIOS	
Se visualizarán los campos previamente capturados e inhabilitados correspondientes a: Registro Federal de Contribuyentes, Clave Unica de Registro de Población, ejercicio de la declaración, apellidos paterno, materno y nombre(s). Además, para el caso de una declaración complementaria, se indica la información que se debe anotar en los campos que correspondan.	
Señale la periodicidad de la declaración que presenta.	Señale la opción "Anual" cuando presente información de operaciones de enajenación y adquisición de bienes en las que intervino, a lo largo de todo el ejercicio fiscal. Podrá visualizar que automáticamente se colocarán los meses "Enero" y "Diciembre, dentro de los campos: "Mes inicial", "Mes final". Señale la opción "Por operación" cuando presente información individual de la enajenación o la adquisición de bienes en la que intervino; o bien, cuando se trate de presentación de aviso de omisión de presentación de solicitud de inscripción, de aviso de liquidación y cancelación de personas morales o de identificación de socios o accionistas.

Instructivo para el llenado del programa electrónico “Declaración Informativa de Notarios Públicos y demás Fedatarios” “Declaranot”	
<u>Versión 1.1.5. (2009)</u>	
Vigente a partir del 1° de enero de 2009.	
Campo	Ayuda
	<p>Señale la opción “mensual” cuando de un mes determinado presente la totalidad de información de enajenaciones o adquisiciones de bienes en la que intervino; o bien, cuando se trate de presentación de avisos de omisión de presentación de solicitud de inscripción, de avisos de liquidación y cancelación de personas morales o de identificación de socios o accionistas. Esta opción podrá elegirla a partir del mes de julio de 2006.</p> <p>Cuando se trate de información mensual, se podrá efectuar en un envío de información las operaciones siguientes:</p> <ul style="list-style-type: none"> ➤ Enajenación de bienes. ➤ Adquisición de bienes. ➤ Omisión de presentación de solicitud de inscripción o de avisos de liquidación o cancelación de personas morales. ➤ Identificación de socios o accionistas. <p>Con el fin de evitar pérdida de la información de las operaciones que capture, evite a posterior variar la opción que en este campo elija.</p> <p>Es un dato obligatorio.</p>
Mes inicial.	<p>Cuando se trate de declaración “Anual” visualizará que automáticamente se encuentran asignados los meses “Enero” y “Diciembre, dentro de los campos: “Mes inicial”, “Mes final.</p> <p>Cuando se trate de una declaración “Por operación” deberá elegir el mes en el que haya firmado el Notario o Fedatario Público la escritura o minuta y se trate de enajenación o adquisición de bienes. Tratándose de avisos de socios o accionistas o bien de omisión de presentación de solicitud de inscripción o de presentación de avisos de personas morales colocará el mes que corresponda al en que se haya firmado la protocolización, se haya firmado el acta constitutiva; así como cuando el Notario o Fedatario Público haya firmado el instrumento en el que conste la liquidación o por el que proceda la cancelación de la persona moral de que se trate, respectivamente.</p> <p>Es un dato obligatorio</p>
Mes final.	<p>Cuando haya elegido la opción "Anual" dentro del campo: "Señale la periodicidad de la declaración que presenta" se visualizará el mes de Diciembre.</p> <p>Cuando haya elegido la opción "Por operación" o "Mensual" dentro del campo: "Señale la periodicidad de la declaración que presenta" se visualizará el mes capturado en el campo “mes inicial”.</p>
AVANCE A LA PAGINA 2	
SELECCION DE OPERACIONES Y TIPO DE DECLARACION	
Tipo de declaración.	<p>Cuando se trate del primer envío de la información de que se trate, se colocará la opción “Normal”.</p> <p>Se colocará “Complementaria” cuando se deba de corregir algún error u omisión de la información proporcionada con anterioridad. En este caso, el programa guarda la última información capturada misma que una vez corregida se deberá enviar en su totalidad.</p>
Fecha de presentación de la declaración anterior.	<p>Cuando se trate de declaración complementaria, se colocará la fecha de envío de la declaración anterior, que se deba corregir.</p>
Número de operación o folio anterior.	<p>Cuando se trate de declaración complementaria, se colocará el número de operación, que consta dentro del acuse de recibo emitido por el Servicio de Administración Tributaria, asignado a la declaración enviada que se corrige.</p>

Instructivo para el llenado del programa electrónico “Declaración Informativa de Notarios Públicos y demás Fedatarios” “Declaranot” Versión 1.1.5. (2009)	
Vigente a partir del 1° de enero de 2009.	
Campo	Ayuda
Señale el tipo de operación que declara:	<p>Se entiende como una “OPERACION” la enajenación y como otra “OPERACION” la adquisición, inclusive tratándose de un solo acto jurídico consignado en una misma escritura pública, escritura privada en las entidades que lo permiten, acta, minuta o cualquier instrumento notarial; asimismo, si se comprende más de un inmueble, se entenderá enajenación y/o adquisición por cada uno.</p> <p>Enajenación cuando el o los enajenantes sean sujetos de ISR por enajenación de bienes y/o de IVA.</p> <p>Adquisición cuando el o los adquirentes sean sujetos de ISR por adquisición de bienes.</p> <p>Cuando se trate de información anual o mensual de operaciones de enajenación y adquisición de bienes, podrá elegir una de éstas o ambas, según corresponda. Tratándose de opción “Anual”, no podrá elegir las opciones correspondientes a omisión de presentación de solicitud de inscripción o de avisos de personas morales e Identificación de socios o accionistas.</p> <p>Cuando se trate de información anual o mensual dentro de un solo archivo electrónico se enviará la información de las operaciones de enajenación y/o adquisición a reportar por la totalidad del año o mes según corresponda.</p> <p>Cuando se trate de información por operación, se efectuará un envío de información por cada operación y se elegirá solamente UNA de las operaciones siguientes:</p> <ul style="list-style-type: none"> ➤ Enajenación de bienes. ➤ Adquisición de bienes. ➤ Omisión de presentación de solicitud de inscripción o de avisos de liquidación o cancelación de personas morales. ➤ Identificación de socios o accionistas. <p>Una vez elegido el tipo de operación a declarar e iniciada la captura de información, y con el fin de evitar la pérdida de la información que capture, no deberá variar la opción elegida.</p> <p>La información del IVA correspondiente a la “ENAJENACION DE BIENES”, se enviará conjuntamente con la información de ISR por enajenación de bienes.</p>
ENAJENACION DE BIENES IDENTIFICACION DE LA OPERACION.	
Indique si se trata de enajenación de casa habitación	<p>Se elegirá la opción “Si” cuando se trate de enajenación de bienes en los que existan áreas destinadas a casa habitación.</p> <p>Se elegirá la opción “No” cuando se trate de enajenación de bienes en los que no existan áreas destinadas a casa habitación.</p> <p>Es un dato obligatorio.</p>
Número de escritura o minuta.	<p>Se asentará el número que corresponda al instrumento notarial en el que conste la operación que se reporta.</p> <p>Es un dato obligatorio.</p>
Fecha de firma de escritura o minuta.	<p>Se asentará en formato dd/mm/aaaa la fecha en que se haya firmado el instrumento notarial de la operación que se reporta.</p> <p>Al efecto, se visualizará un calendario en forma automática al momento de dar un “clic” dentro de este campo.</p> <p>La fecha que se coloque no podrá ser posterior al día en que se realice la captura de la información.</p> <p>Es un dato obligatorio.</p>

Instructivo para el llenado del programa electrónico “Declaración Informativa de Notarios Públicos y demás Fedatarios” “Declaranot”	
<u>Versión 1.1.5. (2009)</u>	
Vigente a partir del 1° de enero de 2009.	
Campo	Ayuda
Clave de la Entidad Federativa donde se ubica el inmueble que se enajenó.	Se deberá proporcionar de acuerdo al catálogo, que a continuación se describe: 01 Aguascalientes, 02 Baja California, 03 Baja California Sur, 04 Campeche, 05 Coahuila, 06 Colima, 07 Chiapas, 08 Chihuahua, 09 Distrito Federal, 10 Durango, 11 Guanajuato, 12 Guerrero, 13 Hidalgo, 14 Jalisco, 15 Estado de México, 16 Michoacán, 17 Morelos, 18 Nayarit, 19 Nuevo León, 20 Oaxaca, 21 Puebla, 22 Querétaro, 23 Quintana Roo, 24 San Luis Potosí, 25 Sinaloa, 26 Sonora, 27 Tabasco, 28 Tamaulipas, 29 Tlaxcala, 30 Veracruz, 31 Yucatán, 32 Zacatecas. Es un dato obligatorio.
Fecha de entero de ISR ante la Federación	Se asentará en formato dd/mm/aaaa la fecha en que se haya pagado a la Federación el ISR correspondiente. Cuando no resulte pago de ISR a la Federación deberá anotarse la fecha de pago del IVA. Cuando no resulte pago de ISR ni de IVA a la Federación, se anotará la fecha del pago del ISR a la Entidad Federativa. Cuando no resulte pago de ISR ni de IVA, ni pago a la Entidad Federativa, así como cuando se trate de operaciones exentas, se colocará la misma fecha que se anotó en el campo “Fecha de firma de escritura o minuta” Cuando se trate de envío de información anual o mensual y deba capturar operaciones exentas y gravadas; por las operaciones exentas de pago de ISR e IVA colocará la misma fecha que colocó en el campo: “Fecha de firma de escritura o minuta.” Al efecto, se visualizará un calendario en forma automática al momento de dar un “clic” dentro de este campo. La fecha que se coloque no podrá ser posterior al día en que se realice la captura de la información. Cuando se trate de envío de información anual o mensual y únicamente se reporten operaciones exentas, se omitirá hacer anotación alguna en este campo.
Número de operación del pago de ISR ante la Federación, asignado por el banco o por el SAT.	Se anotará el número de operación correspondiente al pago del Impuesto Sobre la Renta ante la Federación. Este número será el que conste en el acuse de recibo que emitió el banco, cuando no resulte pago de ISR a la Federación, deberá anotarse el número de operación del pago asignado por el banco al IVA. Cuando no resulte pago de ISR ni de IVA a la Federación, se colocará el número del pago de ISR a la Entidad Federativa. Cuando no resulte pago de ISR ni de IVA a la Federación así como tampoco pago a la Entidad Federativa o habiendo pago a la Entidad Federativa no se cuente con número de operación, se colocará Cero. Tratándose de operaciones con pérdida o exentas de pago de ISR e IVA, se colocará cero.
Pulse sobre el botón para capturar o consultar los datos de (los) enajenante (s) correspondiente (s) a esta operación.	Se deberá dar un “clic” en la opción “Si” de este campo a fin de capturar los datos de identificación del enajenante, de los copropietarios o de los integrantes de la sociedad conyugal de la operación de enajenación de que se trate. Al efecto se visualizarán los campos en los cuales se colocará la información citada en el párrafo anterior. Es un dato obligatorio.

Instructivo para el llenado del programa electrónico “Declaración Informativa de Notarios Públicos y demás Fedatarios” “Declaranot”	
<u>Versión 1.1.5. (2009)</u>	
Vigente a partir del 1° de enero de 2009.	
Campo	Ayuda
Registro Federal de Contribuyentes.	Se colocará el Registro Federal de Contribuyentes a doce o trece caracteres proporcionado por la autoridad fiscal a la Persona Moral o Física, respectivamente, cuya información de enajenación se reporta. Se evitará realizar la captura del RFC que sea diverso al proporcionado por la autoridad fiscal así como a diez caracteres. Se podrá omitir esta información cuando la Persona Física enajenante no cuente con la misma, siempre y cuando, en el campo siguiente, se anote su CURP.
Clave única de registro de población.	Se colocará la Clave Unica de Registro de Población (CURP) a dieciocho caracteres proporcionada por la Secretaría de Gobernación, o por autoridad competente, a la Persona Física que se reporta. Se podrá omitir esta información cuando la Persona Física enajenante no cuente con la misma, siempre y cuando, en el campo anterior, se anote su RFC.
Apellido Paterno, Apellido Materno, Nombre o Denominación o Razón Social.	Se colocará el nombre, iniciando por apellidos paterno y materno de la persona física cuya información se reporta. Tratándose de Persona Moral se colocará el nombre, denominación o razón social y tipo social, en su caso. Es un dato Obligatorio.
Domicilio (Calle, Número Exterior, Número Interior, Colonia, Código Postal, Entidad Federativa, Localidad).	Se deberá anotar calle, número exterior, especificando número interior (en su caso), colonia, código postal, entidad federativa y localidad de la persona cuya información se reporta. En localidades en las que la identificación postal no tenga la segregación para su ubicación, se anotará la que sea de uso común, siempre que permita la localización del contribuyente. Por ningún motivo se omitirá el señalamiento del código postal que corresponda.
Proporción correspondiente (tratándose de enajenación de bienes en copropiedad y sociedad conyugal).	En copropiedad o sociedad conyugal se deberá anotar hasta el diezmilésimo el factor de la participación correspondiente a cada copropietario o cónyuge que se reporta, utilizándose para ello el campo de la izquierda para los enteros y el de la derecha para las fracciones. Por ejemplo: En una Proporción de 40.5 se deberá anotar: 40 . 5000 Cuando no haya copropiedad o sociedad conyugal se colocará 100 . 0000 Es un dato obligatorio.
Monto de la contraprestación o valor del avalúo (en copropiedad y sociedad conyugal se deberá anotar el monto que le corresponda a cada copropietario o cónyuge).	En copropiedad o sociedad conyugal se deberá anotar el monto del ingreso que le corresponda a cada copropietario o cónyuge que se reporta. Tratándose de permuta se considerará ingreso al valor de avalúo del bien que se recibe, en la parte proporcional que le corresponda a cada copropietario o cónyuge que se reporta. Es un dato obligatorio.
Total de ingresos exentos (en copropiedad y sociedad conyugal se deberá anotar el monto que le corresponda a cada copropietario o cónyuge).	Se anotará el importe de los ingresos exentos que correspondan de conformidad con las disposiciones fiscales en la parte proporcional que le corresponda a cada copropietario o cónyuge que se reporta. Es un dato obligatorio.

Instructivo para el llenado del programa electrónico “Declaración Informativa de Notarios Públicos y demás Fedatarios” “Declaranot”	
<u>Versión 1.1.5. (2009)</u>	
Vigente a partir del 1° de enero de 2009.	
Campo	Ayuda
Total de deducciones autorizadas (en copropiedad y sociedad conyugal se deberá anotar el monto que le corresponda a cada copropietario o cónyuge).	Se anotará la suma de los conceptos deducibles que se hayan determinado de conformidad con las disposiciones fiscales, en la parte proporcional que le corresponda a cada copropietario o cónyuge que se reporta. En los casos de operaciones exentas de pago de ISR, se anotará cero. Es un dato obligatorio.
Ganancia o pérdida (en copropiedad y sociedad conyugal se deberá anotar el monto que le corresponda a cada copropietario o cónyuge)	Corresponde al MONTO DE LA CONTRAPRESTACION O VALOR DEL AVALUO menos el TOTAL DE INGRESOS EXENTOS menos el TOTAL DE DEDUCCIONES AUTORIZADAS, en la parte proporcional que le corresponda a cada copropietario o cónyuge que se reporta. En caso de obtener pérdida le antecede el signo menos. Ejemplo: - 10 000 El programa realizará automáticamente la operación aritmética citada.
Ganancia acumulable (base del impuesto sobre la renta, en copropiedad y sociedad conyugal se deberá anotar el monto que le corresponda a cada copropietario o cónyuge).	Se colocará el resultado que se obtenga de dividir la ganancia obtenida entre el número de años, sin exceder de 20, en los que el enajenante haya sido propietario del bien inmueble que enajena, en la parte proporcional que le corresponda a cada copropietario o cónyuge que se reporta. En los casos en que resulte pérdida o en operaciones exentas, de pago de ISR, se colocará cero. Es un dato obligatorio.
Ganancia no acumulable (en copropiedad y sociedad conyugal se deberá anotar el monto que le corresponda a cada copropietario o cónyuge).	Se colocará el resultado que se obtenga de restar a la ganancia; el monto que resulte de dividir la ganancia obtenida entre el número de años, sin exceder de 20, en los que se haya sido propietario del bien inmueble que enajenó, en la parte proporcional que le corresponda a cada copropietario o cónyuge que se reporta. En los casos en que resulte pérdida o en operaciones exentas, se anotará cero. Es un dato obligatorio.
Total del ISR enterado por enajenación de bienes (en copropiedad y sociedad conyugal se deberá anotar el monto que le corresponda a cada copropietario o cónyuge)	Deberá ser la cantidad determinada del Impuesto sobre la Renta, conforme a las disposiciones de la ley de la materia; es decir, la sumatoria de lo que corresponde a la Federación y a la Entidad Federativa, en la parte proporcional que le corresponda a cada copropietario o cónyuge que se reporta, sin considerar, en su caso, actualización o recargos. En los casos de obtener pérdida o en operaciones exentas, se anotará cero. Tratándose de copropiedad o sociedad conyugal no deberá realizarse un pago individual por cada uno de los enajenantes. Es un dato obligatorio.
ISR correspondiente a la Entidad Federativa (en copropiedad y sociedad conyugal se deberá anotar el monto que le corresponda a cada copropietario o cónyuge)	Se anotará el monto del Impuesto sobre la Renta que le corresponda a la Entidad Federativa, independientemente de que el pago se haya enterado en su totalidad a la Federación, en la parte proporcional que le corresponda a cada copropietario o cónyuge que se reporta. En los casos de obtener pérdida o en operaciones exentas de pago de ISR, se anotará cero. Esta cantidad en ningún caso será mayor a la colocada en el campo: “Total del ISR enterado por enajenación de bienes”. No se consideran, en su caso, los montos correspondientes a actualizaciones o recargos. Es un dato obligatorio.

Instructivo para el llenado del programa electrónico “Declaración Informativa de Notarios Públicos y demás Fedatarios” “Declaranot”	
<u>Versión 1.1.5. (2009)</u>	
Vigente a partir del 1° de enero de 2009.	
Campo	Ayuda
Monto de la actividad gravada para efectos del IVA (en copropiedad y sociedad conyugal se deberá anotar el monto que le corresponda a cada copropietario o cónyuge).	Se anota el monto de la contraprestación por la enajenación gravada para efectos del Impuesto al Valor Agregado, en la parte proporcional que le corresponda a cada copropietario o cónyuge que se reporta. En caso de que la enajenación esté exenta del pago de este impuesto o el Notario o Fedatario Público no este obligado a recaudarlo se anotará cero.
IVA recaudado y enterado por cuenta del tercero (en copropiedad y sociedad conyugal se deberá anotar el monto que le corresponda a cada copropietario o cónyuge).	Esta cantidad deberá de ser la misma que se haya transferido, generada por el enajenante que se reporta, a la Federación por concepto de Impuesto al Valor Agregado, sin considerar en su caso, actualización ni recargos y en la parte proporcional que le corresponda a cada copropietario o cónyuge que se reporta. En caso de que la enajenación esté totalmente exenta del pago de este impuesto o el Notario o Fedatario Público no este obligado a recaudarlo se anotará cero. Tratándose de copropiedad o sociedad conyugal no deberá realizarse un pago individual por cada uno de los enajenantes.
<p>Nota importante: Para guardar la información capturada deberá dar un “clic” en la imagen correspondiente a un disco flexible de 3 ½ que se visualiza en la parte inferior de los campos antes citados.</p> <p>Para iniciar la captura de los datos que correspondan al siguiente copropietario o integrante de la sociedad conyugal, deberá de proceder a la captura de los datos correspondientes dentro de los campos que aparecerá nuevamente habilitados para captura de información, una vez que haya guardado la información ya capturada.</p> <p>Una vez que haya finalizado la captura de los datos del (los) (co) propietario (s) o integrantes de la sociedad conyugal, deberá dar un “clic” en la imagen correspondiente a una puerta semiabierta con flecha azul (Salir).</p>	
Pulse sobre el botón para capturar o consultar los datos de (los) adquirente (s) correspondiente (s) a esta operación.	Se deberá dar un “clic” en la opción “Si” de este campo a fin de capturar los datos de identificación del (los) adquirente (s). Al efecto se visualizarán los campos en los cuales se colocará la información citada en el párrafo anterior. Esta información será opcional.
Registro Federal de Contribuyentes.	Se colocará el Registro Federal de Contribuyentes a doce o trece caracteres proporcionado por la autoridad fiscal a la Persona Moral o Física, respectivamente, cuya información se reporta. Se evitará realizar la captura del RFC que sea diverso al proporcionado por la autoridad fiscal así como a diez caracteres. Se podrá omitir esta información, cuando la Persona Física no cuente con la misma.
Clave única de registro de población.	Se colocará la Clave Unica de Registro de Población (CURP) a dieciocho caracteres, proporcionada por la Secretaría de Gobernación o por autoridad competente a la Persona Física que se reporta. Se podrá omitir esta información, cuando la Persona Física no cuente con la misma.
Apellido Paterno, Apellido Materno, Nombre o Denominación o Razón Social.	Se colocará el nombre, iniciando por apellidos paterno y materno de la persona Física cuya información se reporta. Tratándose de Persona Moral se colocará el nombre, denominación o razón social y tipo social, en su caso.

Instructivo para el llenado del programa electrónico “Declaración Informativa de Notarios Públicos y demás Fedatarios” “Declaranot”	
<u>Versión 1.1.5. (2009)</u>	
Vigente a partir del 1° de enero de 2009.	
Campo	Ayuda
Domicilio (Calle, Número Exterior, Número Interior, Colonia, Código Postal, Entidad Federativa, Localidad).	<p>Se deberá anotar calle, número exterior, especificando número interior (en su caso), colonia, código postal, entidad federativa y localidad de la persona cuya información se reporta.</p> <p>En localidades en las que la identificación postal no tenga la segregación para su ubicación, se anotará la que sea de uso común, siempre que permita la localización del contratante.</p> <p>Por ningún motivo se omitirá el señalamiento del código postal que corresponda.</p>
<p>Nota importante: Para guardar la información capturada deberá dar un “clic” en la imagen correspondiente a un disco flexible de 3 ½ que se visualiza en la parte inferior de los campos antes citados. Una vez realizado lo anterior y en el caso de no haber colocado la clave CURP del copropietario o integrante de la sociedad conyugal, se mostrará una leyenda que indica que la clave CURP es obligatoria, cuyo fin es solo de recordatorio y bastará dar un “clic” en la opción “aceptar” para guardar la información.</p> <p>Para iniciar la captura de los datos que correspondan al siguiente copropietario o integrante de la sociedad conyugal, deberá de proceder a la captura de los datos correspondientes dentro de los campos que aparecerán nuevamente habilitados para captura de información, una vez que haya guardado la información ya capturada.</p> <p>Una vez que haya finalizado la captura de los datos del (los) (co) propietario (s) o integrantes de la sociedad conyugal, deberá dar un “clic” en la imagen correspondiente a una puerta semiabierta con flecha azul (Salir).</p>	
<p>Tratándose de información anual o mensual, podrá agregar tantas operaciones de enajenación como sean necesarias, dando un “clic” en la herramienta de ayuda “Agregar registro” ubicada en la parte inferior de la imagen del programa.</p>	
ENAJENACION DE BIENES GENERALES Y TOTALES	
Número de operaciones que relaciona enajenación de bienes. Total del ISR calculado y enterado por fedatarios públicos por enajenación de bienes tanto a la Federación como a Entidades Federativas. Total de IVA recaudado y enterado por cuenta de terceros.	<p>Campos Inhabilitados para captura. El programa asignará el número consecutivo que le corresponda de acuerdo con el número de operaciones de enajenación capturadas. Asimismo realizará y mostrará la suma del ISR e IVA calculado y enterado por fedatarios públicos de las partes proporcionales que le correspondan por la totalidad de propietarios, copropietarios o cónyuges que se reportan.</p> <p>Cuando se trate de información a enviar por operación el paso siguiente será validar la información capturada así como realizar su encriptación para su envío a través de Internet.</p> <p>Cuando se trate de información anual por enviar el paso siguiente será realizar la captura de las operaciones de adquisición de bienes, salvo que no existieren dichas operaciones por reportar.</p>
ADQUISICION DE BIENES IDENTIFICACION DE LA OPERACION	
Señale el tipo de adquisición de que se trata.	<p>Se indicará si se trata de una adquisición específica por concepto de prescripción (P) o cualquier otra que deba reportarse ante la autoridad fiscal (A).</p> <p>Tratándose de adquisición por prescripción en la que haya intervenido el Notario o Fedatario Público (aun en la simple protocolización), se presentará la información correspondiente a dicha operación</p> <p>Es un dato obligatorio.</p>
Tratándose de adquisición por prescripción, número de juicio.	<p>Tratándose de adquisición por prescripción se señalará además el número de juicio sin señalar juzgado.</p> <p>Es un dato obligatorio.</p>

Instructivo para el llenado del programa electrónico “Declaración Informativa de Notarios Públicos y demás Fedatarios” “Declaranot” <u>Versión 1.1.5. (2009)</u>	
Vigente a partir del 1° de enero de 2009.	
Campo	Ayuda
Tratándose de adquisición por prescripción, fecha de consumación de la prescripción.	Se colocará esta información en formato dd/mm/aaaa, la fecha de consumación de la prescripción. En el caso de no poder precisar la fecha, se anotará la de presentación de la demanda. Al efecto, se visualizará un calendario en forma automática al momento de dar un “clic” dentro de este campo. Cuando se trate de una fecha de consumación anterior al 1° de enero de 1993, se colocará esta última fecha.
Número de escritura o minuta.	Se asentará el número que corresponda al instrumento notarial en el que se haya realizado o conste la operación que se reporta. Es un dato obligatorio.
Fecha de firma de escritura o minuta.	Se asentará en formato dd/mm/aaaa la fecha en que se haya firmado el instrumento notarial de la operación que se reporta. Al efecto, se visualizará un calendario en forma automática al momento de dar un “clic” dentro de este campo. La fecha que se coloque no podrá ser posterior al día en que se realice la captura de la información. Es un dato obligatorio.
Fecha de entero del ISR.	Se asentará en formato dd/mm/aaaa la fecha en que se haya enterado a la Federación el ISR correspondiente. Al efecto, se visualizará un calendario en forma automática al momento de dar un “clic” dentro del botón de este campo. La fecha que se coloque no podrá ser posterior al día en que se realice la captura de la información. Tratándose de adquisiciones exentas de pago en el que el envío de la información sea por operación, no se hará anotación alguna en este campo. Cuando se trate de envío de información anual y deba capturar operaciones exentas y gravadas, por las operaciones exentas de pago colocará la misma fecha que colocó en el campo: “Fecha de firma de escritura o minuta.” Tratándose de adquisición por prescripción en el que se hayan purgado vicios de los actos por medio de los cuales fueron adquiridos bienes y siempre que con anterioridad se hubiera pagado el impuesto correspondiente, se colocará la fecha de dicho pago. Cuando se trate de pago efectuado en fecha anterior al 1° de enero de 1993, se colocará esta última fecha.
Número de operación del pago, asignado por el banco.	Se anotará el número de operación correspondiente al pago del Impuesto sobre la Renta efectuado a la Federación. Este número será el que conste en el acuse de recibo que emitió el banco. Cuando no exista número de operación del pago se colocará cero. Es un dato obligatorio.
Pulse sobre el botón para capturar o consultar los datos de (los) adquirentes (s) correspondiente (s) a esta operación.	Se deberá dar un “clic” en la opción “Sí” de este campo a fin de capturar los datos de identificación del adquirente o de los copropietarios adquirentes, de la operación de adquisición de que se trate. Al efecto se visualizarán los campos en los cuales se colocará la información citada en el párrafo anterior. Es un dato obligatorio.

Instructivo para el llenado del programa electrónico “Declaración Informativa de Notarios Públicos y demás Fedatarios” “Declaranot”

Versión 1.1.5. (2009)

Vigente a partir del 1° de enero de 2009.

Campo	Ayuda
Registro Federal de Contribuyentes.	Se colocará el Registro Federal de Contribuyentes a trece caracteres proporcionado por la autoridad fiscal a la Persona Física cuya información de adquisición se reporta. Se evitará realizar la captura del RFC que sea diverso al proporcionado por la autoridad fiscal así como a diez caracteres. Se podrá omitir esta información, cuando la Persona Física no cuente con la misma.
Clave única de registro de población.	Se colocará la Clave Unica de Registro de Población (CURP) a dieciocho caracteres proporcionada por la Secretaría de Gobernación, o por autoridad competente, a la Persona Física que se reporta. Se podrá omitir esta información, cuando la Persona Física no cuente con la misma.
Apellido Paterno, Apellido Materno, Nombre (s) o denominación o razón social.	Se colocará el nombre, iniciando por apellidos paterno y materno de la persona física, o denominación o razón social si fuere persona moral, cuya información se reporta. Es un dato Obligatorio.
Domicilio (Calle, Número Exterior, Número Interior, Colonia, Código Postal, Entidad Federativa, Localidad).	Se deberá anotar calle, número exterior, especificando número interior (en su caso), colonia, código postal, entidad federativa y localidad de la persona cuya información se reporta. En localidades en las que la identificación postal no tenga la segregación para su ubicación, se anotará la que sea de uso común, siempre que permita la localización del contratante. Por ningún motivo se omitirá el señalamiento del código postal que corresponda.
Proporción correspondiente (tratándose de adquisición de bienes en copropiedad y sociedad conyugal).	En copropiedad o sociedad conyugal se deberá anotar hasta el diezmilésimo el factor de la participación correspondiente a cada copropietario o cónyuge que se reporta, utilizándose para ello el campo de la izquierda para los enteros y el de la derecha para las fracciones. Por ejemplo: En una Proporción de 40.5 se deberá anotar: 40.5000 Cuando no haya copropiedad se colocará 100.0000 Es un dato obligatorio.
Monto de la operación (en copropiedad y sociedad conyugal se deberá anotar el monto que le corresponda a cada copropietario o cónyuge).	En copropiedad o sociedad conyugal se deberá anotar el monto de la contraprestación pagada por cada copropietario adquirente o cónyuge adquirente que se reporta. Es un dato obligatorio. Cuando se trate de adquisición por prescripción, tesoros, bienes adquiridos al término del arrendamiento o donación, se podrá omitir realizar anotación alguna en este campo.
Valor de avalúo del bien (en copropiedad y sociedad conyugal se deberá anotar el monto que le corresponda a cada copropietario o cónyuge).	Se anotará el monto del valor del avalúo del bien objeto de la adquisición, en la parte proporcional a cada copropietario adquirente o cónyuge adquirente que se reporta. Tratándose de adquisición por prescripción, se anotará el valor del avalúo del bien referido a la fecha de consumación de ésta. En el caso de que no pueda determinarse la fecha en la que se consumó la prescripción adquisitiva, se tomará como tal aquella en la que se haya interpuesto la demanda. Es un dato obligatorio, salvo operaciones exentas, en la que se colocará cero. Es un dato obligatorio.

Instructivo para el llenado del programa electrónico “Declaración Informativa de Notarios Públicos y demás Fedatarios” “Declaranot”	
<u>Versión 1.1.5. (2009)</u>	
Vigente a partir del 1° de enero de 2009.	
Campo	Ayuda
Ingreso acumulable (base del impuesto sobre la renta).	<p>Se anotará el monto sujeto al pago del ISR, es decir el valor de avalúo, salvo el caso de la fracción IV del artículo 155 de la LISR en el que deberá anotarse la cantidad que el avalúo exceda del monto de la operación, independientemente de que el enajenante sea persona física o moral.</p> <p>En copropiedad o sociedad conyugal se deberá anotar el monto le corresponda a cada copropietario o cónyuge que se reporta.</p> <p>Tratándose de operaciones exentas se colocará cero.</p> <p>Es un dato obligatorio.</p>
Total del ISR enterado por adquisición de bienes (en copropiedad y sociedad conyugal se deberá anotar el monto que le corresponda a cada copropietario o cónyuge).	<p>Deberá ser la cantidad determinada de impuesto conforme a las disposiciones de la ley de la materia, en la parte proporcional a cada copropietario adquirente o cónyuge adquirente que se reporta.</p> <p>Cuando no exista copropiedad esta cantidad deberá ser la misma que se haya enterado a la Federación por concepto de pago de ISR, la cual se obtiene del acuse de recibo que emitió el banco, al realizar el entero correspondiente.</p> <p>Tratándose de operaciones exentas se colocará cero.</p> <p>En los supuestos anteriores no se considerarán, en su caso, actualización ni recargos.</p> <p>Tratándose de varios adquirentes no deberá realizarse un pago individual por cada uno de los adquirentes.</p>
<p>Nota importante: Para guardar la información capturada deberá dar un “clic” en la imagen correspondiente a un disco flexible de 3 ½ que se visualiza en la parte inferior de los campos de captura antes descritos. Una vez realizado lo anterior y en el caso de no haber colocado la clave CURP del copropietario o integrante de la sociedad conyugal, se mostrará una leyenda que indica que la clave CURP es obligatoria, cuyo fin es solo de recordatorio y bastará dar un “clic” en la opción “aceptar” para guardar la información.</p> <p>Para iniciar la captura de los datos que correspondan al siguiente copropietario o integrante de la sociedad conyugal, deberá de proceder a la captura de los datos correspondientes dentro de los campos que aparecerán nuevamente habilitados para captura de información, una vez que haya guardado la información ya capturada.</p> <p>Una vez que haya finalizado la captura de los datos del (los) (co) propietario (s) o integrantes de la sociedad conyugal, deberá dar un “clic” en la imagen correspondiente a una puerta semiabierta con flecha azul (Salir).</p> <p>Tratándose de información anual, podrá agregar tantas operaciones de adquisición como sean necesarias, dando un “clic” en la herramienta de ayuda “Agregar registro” ubicada en la parte inferior de la imagen del programa.</p>	
Pulse sobre el botón para capturar o consultar los datos de (los) enajenante (s) correspondiente (s) a esta operación.	<p>Se deberá dar un “clic” en la opción “Si” de este campo a fin de capturar los datos de identificación del (los) enajenantes (s) o de los integrantes de la sociedad conyugal de la operación de adquisición de que se trate.</p> <p>Al efecto se visualizarán los campos en los cuales se colocará la información citada en el párrafo anterior.</p> <p>Esta información será opcional.</p>
Registro Federal de Contribuyentes.	<p>Se colocará el Registro Federal de Contribuyentes a doce o trece caracteres proporcionado por la autoridad fiscal a la Persona Moral o Física, respectivamente, cuya información se reporta.</p> <p>Se evitará realizar la captura del RFC que sea diverso al proporcionado por la autoridad fiscal así como a diez caracteres.</p> <p>Se podrá omitir esta información, cuando la Persona Física no cuente con la misma.</p>

Instructivo para el llenado del programa electrónico “Declaración Informativa de Notarios Públicos y demás Fedatarios” “Declaranot”	
<u>Versión 1.1.5. (2009)</u>	
Vigente a partir del 1° de enero de 2009.	
Campo	Ayuda
Clave única de registro de población.	Se colocará la Clave Unica de Registro de Población (CURP) a dieciocho caracteres, proporcionada por la Secretaría de Gobernación o por autoridad competente a la Persona Física que se reporta. Se podrá omitir esta información, cuando la Persona Física no cuente con la misma.
Apellido paterno, apellido materno, nombre o denominación o razón social.	Se colocará el nombre, iniciando por apellidos paterno y materno de la persona Física cuya información se reporta. Tratándose de Persona Moral se colocará el nombre, denominación o razón social y tipo social, en su caso.
Domicilio (calle, número exterior, número interior, colonia, código postal, entidad federativa, localidad).	Se deberá anotar calle, número exterior, especificando número interior (en su caso), colonia, código postal, entidad federativa y localidad de la persona cuya información se reporta. En localidades en las que la identificación postal no tenga la segregación para su ubicación, se anotará la que sea de uso común, siempre que permita la localización del contratante. Por ningún motivo se omitirá el señalamiento del código postal que corresponda.
ADQUISICION DE BIENES GENERALES Y TOTALES	
Número de operaciones que relaciona adquisición de bienes. Total del ISR calculado y enterado por fedatarios públicos por adquisición de bienes.	Campos Inhabilitados para captura. El programa asignará el número consecutivo que le corresponda de acuerdo con el número de operaciones de adquisición capturadas. Asimismo realizará y mostrará la suma del ISR calculado y enterado por fedatarios públicos de las partes proporcionales que le correspondan por la totalidad de propietarios, copropietarios o cónyuges que se reportan. Cuando se trate de información a enviar por operación el paso siguiente será validar la información capturada así como realizar su encriptación para su envío a través de Internet. Cuando se trate de información anual por enviar podrá regresar a realizar la captura de las operaciones de enajenación de bienes, que en su caso quiera adicionar o bien proceder a validar la información capturada así como realizar su encriptación para su envío a través de Internet.
OMISION DE PRESENTACION DE SOLICITUD DE INSCRIPCION, DE AVISOS DE LIQUIDACION O DE CANCELACION PERSONAS MORALES IDENTIFICACION DE LA OPERACION DE OMISION.	
Esta información solo se captura cuando se trate de envío de información por operación o mensual, no existiendo posibilidad de envío con periodicidad anual.	
Denominación o razón social de la sociedad.	Se colocará la denominación o razón social y tipo social que corresponda a la persona moral omisa en acreditar ante el Notario o Fedatario Público haber presentado su solicitud de inscripción al RFC o bien el aviso de liquidación o de cancelación correspondiente, a que se refieren las disposiciones fiscales. Es un dato obligatorio.
Señale si se trata de solicitud de inscripción, de avisos de liquidación o el tipo de cancelación que se trata.	Dependiendo del tipo de omisión de la persona moral, se señalará el que corresponda. Es un dato obligatorio.
RFC de la sociedad que inicia su liquidación.	Se anotará el Registro Federal de Contribuyentes de la persona moral omisa en acreditar ante el Notario o Fedatario Público haber presentado ante la autoridad fiscal el aviso de inicio de liquidación, estando obligada a ello. Es un dato obligatorio.

Instructivo para el llenado del programa electrónico “Declaración Informativa de Notarios Públicos y demás Fedatarios” “Declaranot” <u>Versión 1.1.5. (2009)</u>	
Vigente a partir del 1° de enero de 2009.	
Campo	Ayuda
RFC de la sociedad que procede su cancelación.	Se anotará el Registro Federal de Contribuyentes de la persona moral omisa en acreditar ante el Notario o Fedatario Público haber presentado ante la autoridad fiscal el aviso de cancelación, estando obligada a ello. Es un dato obligatorio.
OMISION DE PRESENTACION DE SOLICITUD DE INSCRIPCION DE AVISOS DE LIQUIDACION O CANCELACION DE PERSONAS MORALES GENERALES Y TOTALES	
Número de operaciones	Campos Inhabilitados para captura. El programa asignará el número consecutivo que le corresponda de acuerdo con el número de empresas capturadas cuya información se reporta.
Una vez capturada esta información podrá adicionarse tantos avisos (operaciones) de personas morales como sean necesarios, dando un “clic” en la herramienta de ayuda “NUEVO” ubicada en la parte inferior de la imagen del programa. También podrá enviarse un aviso por cada persona moral que deba informarse. Una vez realizado lo anterior, el paso siguiente será validar la información capturada así como realizar su encriptación para su envío a través de Internet.	
SOCIOS O ACCIONISTAS IDENTIFICACION DE LA SOCIEDAD	
Esta información solo se captura cuando se trate de envío de información por operación o mensual, no existiendo posibilidad de envío con periodicidad anual.	
Denominación o razón social de la sociedad.	Se colocará la denominación o razón social y tipo social de la persona moral de la que es integrante el socio o accionista cuya información se reporta. Es un dato obligatorio.
Pulse sobre el botón para capturar o consultar los datos del (los) socio (s) o accionista (s) correspondiente (s) a esta operación.	Se deberá dar un “clic” en la opción “Si” de este campo a fin de capturar los datos de identificación del (los) socio (s) o accionista(s) de que se trate. Al efecto se visualizarán los campos en los cuales se colocará la información citada en el párrafo anterior.
Clave única de registro de población	Se colocará la CURP proporcionada al socio o accionista, cuando se trate de persona física, por la Secretaría de Gobernación o por autoridad competente. Es un dato opcional.
Apellido paterno, materno y nombre(s) o denominación o razón social.	Se colocará el nombre, iniciando por apellidos paterno y materno de la persona física socio o accionista cuya información se reporta. Tratándose de Persona Moral se colocará nombre, denominación o razón social y tipo social, en su caso.
SOCIOS O ACCIONISTAS GENERALES Y TOTALES	
Número de empresas relacionadas.	Campos Inhabilitados para captura. El programa asignará el número consecutivo que le corresponda de acuerdo con el número de empresas capturadas a las que pertenezcan los socios o accionistas cuya información se reporta.
Una vez capturada esta información podrán adicionarse tantos avisos de socios o accionistas como sean necesarios, dando un “clic” en la herramienta de ayuda “NUEVO” ubicada en la parte inferior de la imagen del programa. Una vez realizado lo anterior, el paso siguiente será validar la información capturada así como realizar su encriptación para su envío a través de Internet.	